broj 239

Cijena 20 dinara

alan ford

ELISA

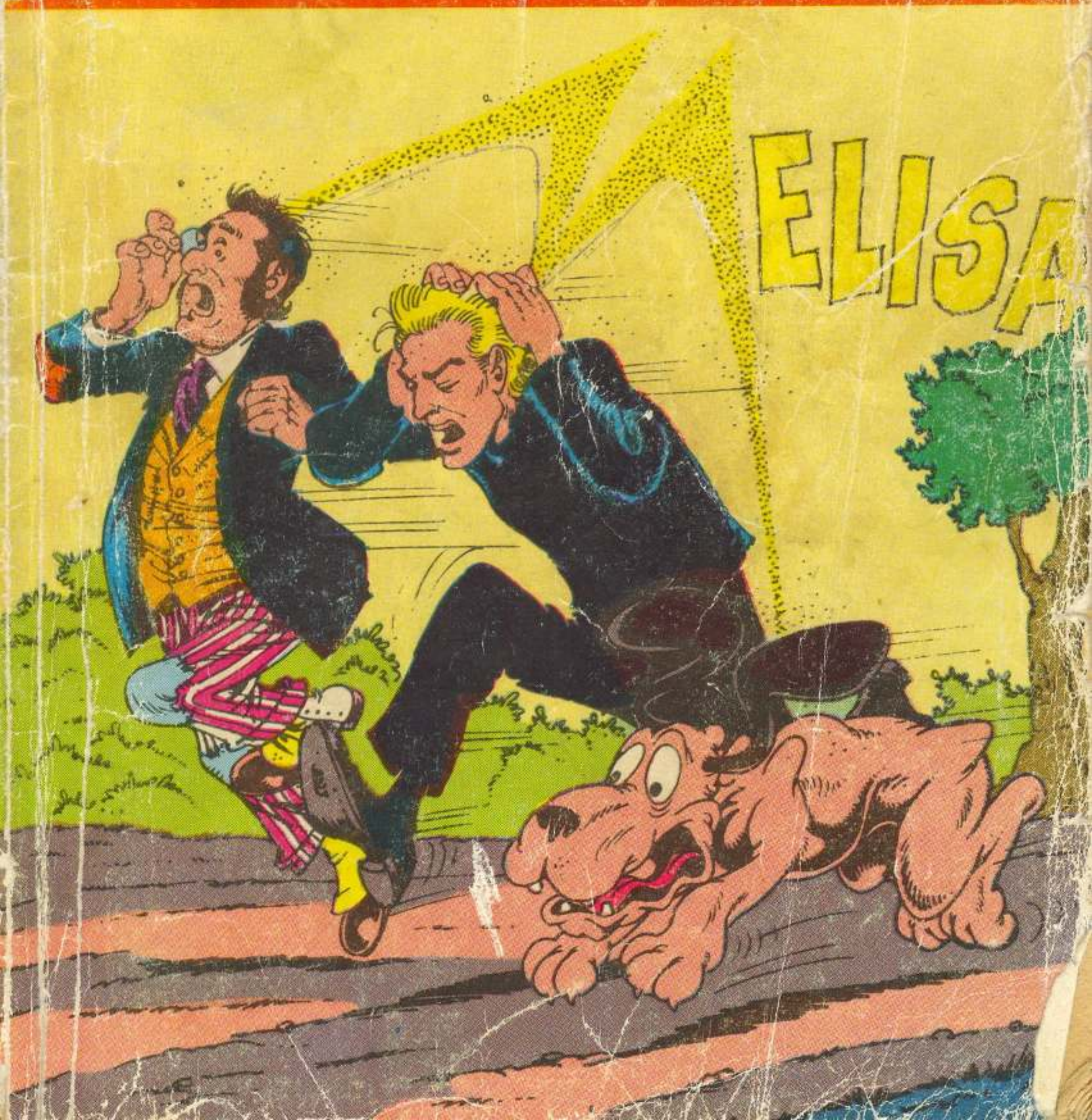

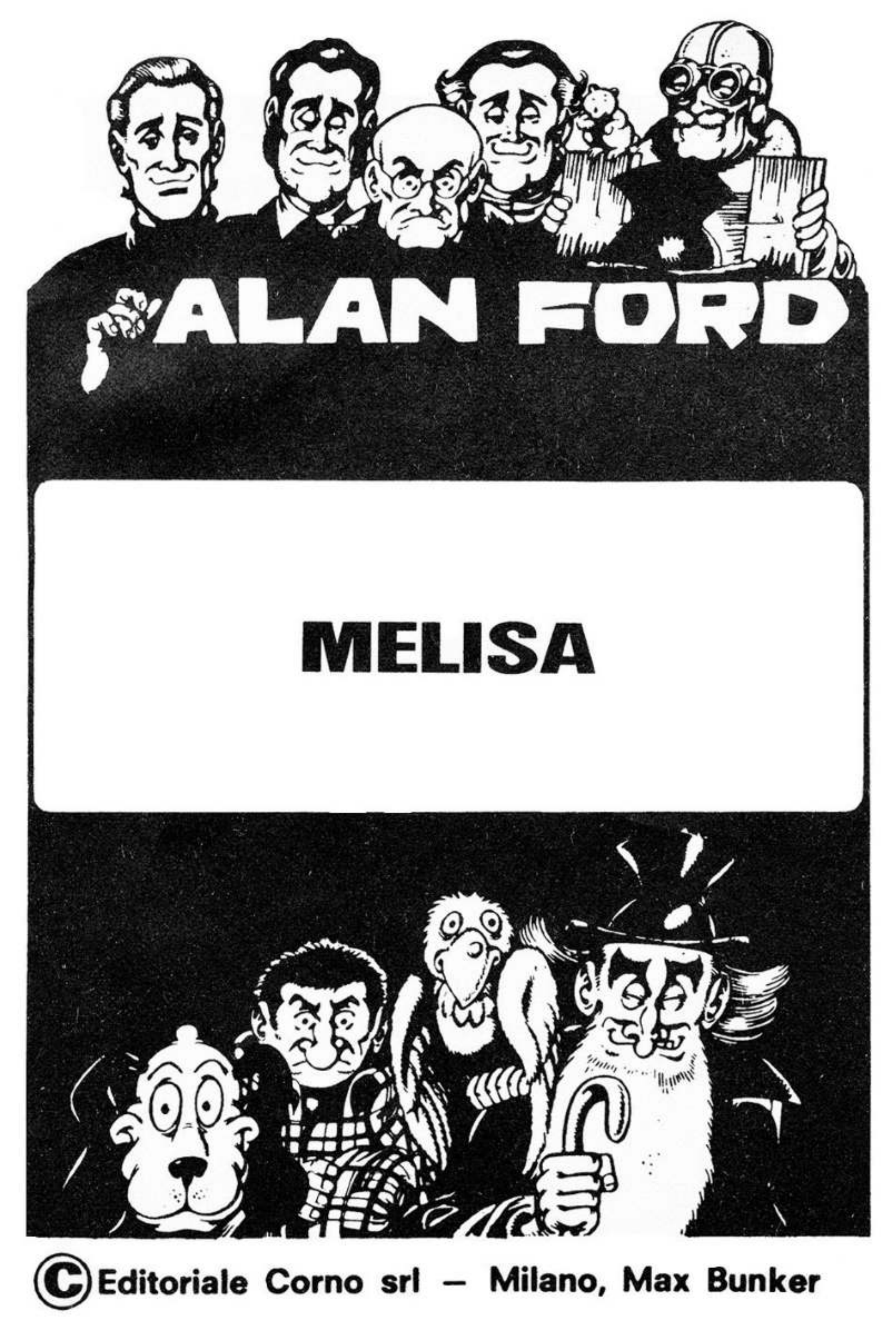

© Editoriale Corno srl – Milano, Max Bunker

Preveo i obradio:

NENAD BRIXY

JEDNOG LIJEPOG DANA, U MIŠJOJ RUPI KOJU NASTAVA NJEGOVA VISOST BROJ JEDAN...

UH, KAKO SE SAMO ČEŠEŠ!? ČEMU TO?

IDEM NA IZLET! NA SELO! POSJETIT ĆU STAROG PRIJATELJA GUIDA DA SE OPSKRBIM KRALJEVSKOM HRANOM!

KRALJEVSKA HRANA? ŠTO TI JE SADA TO?

NAJBOLJE OD NAJBOLJIH JELA - PROIZVODI SE OD MEDA! VRLO JE HRANJIVO!

TKO ĆE TI TO DATI? GUIDO? ZA TO SU POTREBNE PČELE, A ON IH NE UZGAJA!

OH NE, ALI NJEGOV PRIJATELJ JOE PULLOVER! KOJI MI BOLJE PRISTAJE?

MENI SE ČINI OVAJ! IDEM LI I JA?

NISAM LUD! ŽELIO BIH LIJEPO PROVESTI VIKEND!

UZIMAŠ ME SA SOBOM SAMO KAD SU POSRIJEDI OPASNI POSLOVI. AKO NE IDEM JA, NEĆE POĆI NI ON!

JADNI XERES, NE OMOGUĆUJEMO MU AKTIVAN ŽIVOT! NE BI MU BILO LOŠE DA MALO PROMIGOLJI SEOSKOM TRAVOM!

GUIDO ĆE BITI ODUSEVLJEN! DOBIT ĆE INFARKT!

GLUPOST! HAJDE, XERESE, PROBUDI SE DA TE PONESEM!

EVO, OVAKO! BIT ĆE TI MOŽDA TOPLO, ALI NAMA STARCIMA GODI VRUĆINA!

MORAM ZNATI KOLIKO NAMJERAVAŠ OSTATI. ŽELIM LI I JA NA IZLET, NETKO SE MORA BRINUTI O SJEDIŠTU GRUPE TNT.

NEĆU DUGO IZBIVATI. SAMO NEKOLIKO DANA...

...A KAKO NEMAMO NIKAKVIH OBAVEZA, NEKA SE MOMCI POZABAVE ČIŠĆENJEM PROSTORIJA!

ZAJEDNO ĆETE PODIJELITI ODGOVORNOST I DUŽNOST. SVE MORA BLISTATI POPUT ZRCALA, UKLJUČUJUĆI I DVORISTE!

UKLJUČUJUĆI I OVA DVA POSPANCA?

ŠTO JE SAD?

DA?

ŽBA

NEĆE ME BITI OVDJE NEKOLIKO DANA, ALI KAD SE VRATIM, SVE MORA BITI ČISTO, SVI MORAJU RADITI. JASNO? SVI!

KAD JE RIJEČ O POSLU, NITKO OD NAS...

... NIKAD NIJE UZMICAO!

SIR OLIVERE, PREDAJEM VAM U DUŽNOST TEHNIČKO-TAKTIČKO NADGLEDANJE POSLOVA. ODLAZIM!

ZAHVALJUJEM NA POVJERENJU... OPRAVDAT ĆU GA!

HOĆU LI VAS JA PRATITI, VISOSTI?
NE, GRUNFE, ŽELIM STIĆI ŽIV. IPAK, HVALA NA BRIZI!

NADAM SE DAĆE RADITI!

VII AVENIJA

ODOOOOOOOH!

ZUUUUM

REKAO JE DA ŽELI STIĆI ŽIV!

TO SE SAMO TAKO KAŽE!

NE ZNAM ZAŠTO JE VAMA POVJERIO NEKE DUŽNOSTI. NISAM JA ŠEF ZA NJEGOVE ODSUTNOSTI?

U PITANJU SE KRIJE I ODGOVOR!

EVO ŠTO NAM JE DONIO SUVREMEN ŽIVOT - NEDOSTATAK POŠTOVANJA PREMA NADREĐENIMA!

NEMA TU NIŠTA OSOBNOG, ALI OSJEĆAM DA MI JE OKRNJENO DOSTOJANSTVO. NJEGOVOJ VISOSTI KATKAD NEDOSTAJE MJERA, I ZBOG TOGA ĆU...

...ŠTRAJKATI! NEĆU SUDJELOVATI U ČIŠĆENJU!

KAD SE SVE DOBRO ODVAŽE, TO NIJE LOŠA ZAMISAO!

U ZNAK POŠTOVANJA PREMA NADREĐENOM, A I IZ SOLIDARNOSTI, ŠTRAJKAT ĆU I JA!

EVO, ŠTRAJKAMO ... ZZZzzzz....

TREBA POŠTOVATI NAD-REĐENE ...ZZzzz...

POŠTUJMO PRAVO NA ŠTRAJK I PRIHVATIMO SE POSLA!

ZAR JA NEMAM TO PRAVO? ILI MORAM UVIJEK... HM...

OSTAVIMO GRAĐANE U GRADU I PODIMO SELJACIMA NA SELO...

JOŠ GA NEMA! KAKO UVIJEK USPIJE ZAKASNITI?

HA, EVO GA! NAPOKON!

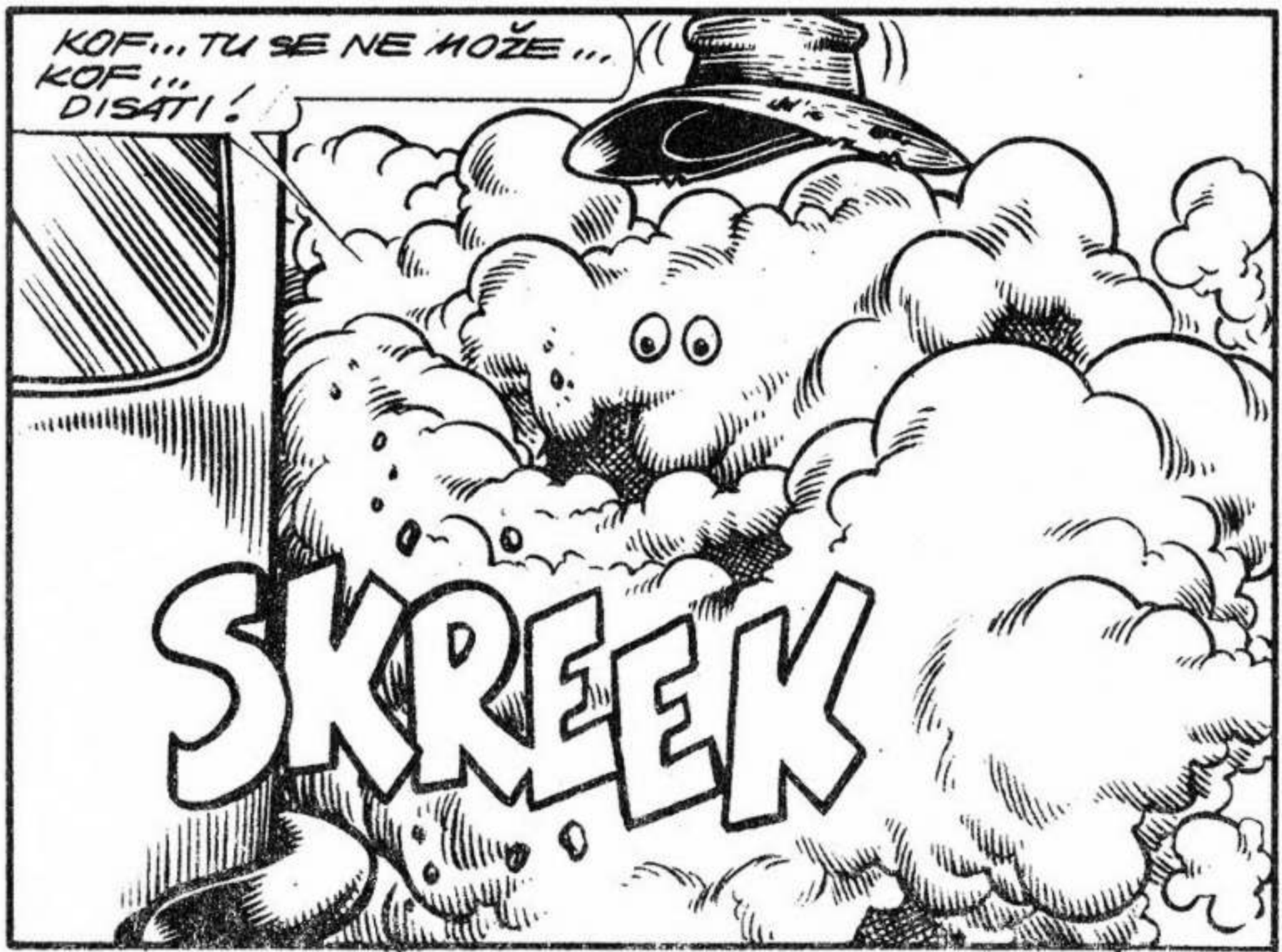
KOF... TU SE NE MOŽE...
KOF...
DISATI!
SKREEK

JOŠ MANJE GLEDAT!

NITKO NIJE SIŠAO! AUTOBUS IDE DALJE!

NY-608

NE SHVAĆAM. STARI MI JE LIJEPO RE-
KAO DA ĆE DOĆI RADI
KRALJEVSKE HRANE!

ŠTO ĆU REĆI JOEU PULLOVE-
RU? MENI NIJE DO
TOG JELA!
TOK

ZDRAVO, STARI! ŠTO OPET GUNDAŠ? NEŠTO TI NIJE PRAVO?

NJEGOV GLAS!

ZAR NISI STIGAO AUTOBUSOM?

NE, RADIJE PUTUJEM VLASTITIM NOGAMA, BOLJE REČENO, KOTAČIMA!

LIJEPI SU, DEBELI I RUŽIČASTI! SJETIO SAM SE ONOG POKVARENOG GUMIFLEXA KOJI TI JE KRAO ŠUNKE!

NEKA GA ZGROMI GROM!

NEŠTO SE SLIČNO I DOGODILO... ZAVRŠIO JE POD VLAKOM RASTRGAN NA KOMADIĆE, GUME DAKAKO!

IPAK IMA PRAVDE NA SVIJETU!

ŠTO TO GOVORI BROJ JEDAN? PA GUMIFLEX JE ŽIV I ČITAV!

ZABORAVIMO TO. DOŠAO SAM OVAMO DA PROVEDEM NEKOLIKO DANA S TOBOM I RADI KRALJEVSKE HRANE. JOE PULLOVER JOŠ NIJE STIGAO?

I ON DANAS KASNI, A INAČE JE UVIJEK TOČAN!

EVO GA, STIŽE. GLEDAJ KAKVU PRAŠINU PODIŽE, A ONDA MI NESTAJU KOKOŠI!

ZDRAVO, PULLOVERU, STARI TE VEĆ ČEKA!

A ZBOG ČEGA SAM DOŠAO?

IMAM SAMO TRI KUTIJE! NISAM MOGAO PRIPREMITI VIŠE!

ZA KOGA JE — DOBRO JE, JE LI?

KAMO JE NESTAO? SAD JE BIO OVDJE!

AH! OVO JE SI! ŠTO RADIŠ?

HA? UŽIVAM U BLAGODATIMA PRIRODE!

ZNAŠ, U GRADU JAJA IMAJU OKUS PO BETONU MJEŠANOM SA ŽELJEZOM. OVO JE NEŠTO SASVIM DRUGO!

PRETJERUJEŠ! DODI, STIGAO JE JOE PULLOVER S KRALJEVSKOM HRANOM!

OLALÂ, ALI... ZAR SAMO TRI?

EH, PROIZVODNJA NE CVJETA! NEKOĆ SMO ŽIVJELI MIRNO U OSAMI, A SAD SU SVAGDJE OKO NAS ZGRADE! STRAŠNO!

ŠTO JE NEKOĆ BILA UBAVA DOLINA, SAD JE BESKRAJNA ULICA PREPUNA GOLEMIH ZGRADA. DOZLOGRDIT ĆE MI SVE, PRODAT ĆU ŠTO IMAM I POVUĆI SE!

NE GUBI HRABROST. NE SMIJEŠ DOPUSTITI DA TE SATRE CIVILIZACIJA!
SATRT ĆE MOJE PČELE KOJE SU NAVIKLE DA RADE U MIRU. SAD PROIZVODE MANJE NEGO IKAD!

KASNO JE, VRIJEME JE DA KRENEM! PUT JE DUG, MOJE ME PČELE ČEKAJU!

HVALA TI, PULLOVERU, NOVAC ĆU TI, KAO I OBIČNO, POSLATI PREKO BANKE!

ZMIJA! ZMIJA!

VRRRRRRR

ZMIJA MI JE POŽDERALA KOKOŠ, SAD ĆU JE PREPOLOVITI DVO-CIJEVKOM!

NE, STANI! TO JE XERÈS!

TO JE ZMIJA KOJU MI JE U NASLJEDSTVO OSTAVIO PRIJATELJ. PONIO SAM JE SA SOBOM DA SE MALO NAUŽIVA SEOSKOGA ZRAKA!

I MOJIH KOKOŠAKA!

EVO TI JE, JOŠ JE NIJE PROBAVIO! NIJE OTROVAN, SAMO MALO PROŽDRLJIV!

HM...

SLUŠAJ TI, ZMIJURINO, OVDJE SE MORAŠ PRISTOJNO PONAŠATI! GRICNI MALO TU I TAMO, ALI OSTAVI NA MIRU PERAD MOG PRIJATELJA! JASNO?

POMALO ME ZABRINJAVA TVOJA PAMET. RADI ČEGA SI DONIO TOG GMIZAVCA?

REKAO SAM TI DA SAM GA NASLIJEDIO. XERESA MI JE POKLONIO SAD POKOJNI TOBIJA... PA I TI SI GA POZNAVAO!

JASNO DA SAM GA POZNAVAO! NEKA I NJEGA GROM ZGROMI!

OBAVIO JE TO KALIBAR 45!

PLJUC

BROJ JEDAN I OPET GRIJEŠI: TOBIJA JE ŽIV I ŽIVOTARI!

O KOME GOD PRIČAŠ, KAŽEŠ DA JE MRTAV. DONOSIŠ LI TI NE-SREĆU?

DONIJET ĆEŠ JE TI AKO NE SKRENEŠ UDESNO. SRUŠIT ĆEMO TI KUĆU!

A SADA, DRAGI PRIJATELJU, PRIČAJ MI ŠTO SE DOGAĐA U OKOLICI I ZBOG ČEGA JE NAŠ JADNI JOE PULLOVER POSTAO ŽIVOĆAN!

JA DA PRIČAM, A TI DA JEDEŠ? NEKA TI BUDE, IONAKO RIJETKO DOLAZIŠ. DAKLE...

OPUSTIMO BROJU JEDAN DA SE NAPOKON NAJEDE I VRATIMO SE BRZO U GRAD...

...U NEW YORK, U KOJEM, UZ JOŠ DESETAK MILIJUNA GRAĐANA, ŽIVE I ČLANOVI GRUPE TNT.

SVE IDE PREMA PLANU. MOMCI RADE PUNOM PAROM, A JA MOGU MALO PROŠETATI DA VIDIM ŠTO IMA NOVA...

...I KAKO JE NAŠ GRAD OPSKRBLJEN DRAGOCJENOSTI — MA!

DRAGI NOSONJO, OVDJE SE OBRĆU MILIJUNI! VIDI KAKO KUPUJU!
ALI... ŠTO SE DOGAĐA?
ZAW

DA, OVA MI SE SVIĐA! DAJTE MI OVAKVIH... PA... OTPRILIKE ČETIRI KILE!

U KOMADU?

ZANF

U POMOĆ! ŠTO JE OVO?

POĆELE! ODAKLE SU DOŠLE?

BJEŽIMO!

SPAŠAVAJMO SE!

HE, HE, HE!

LIJEPIH LI DRAGULJA! JOŠ SU LJEPŠI U MOJOJ KOŠARI!

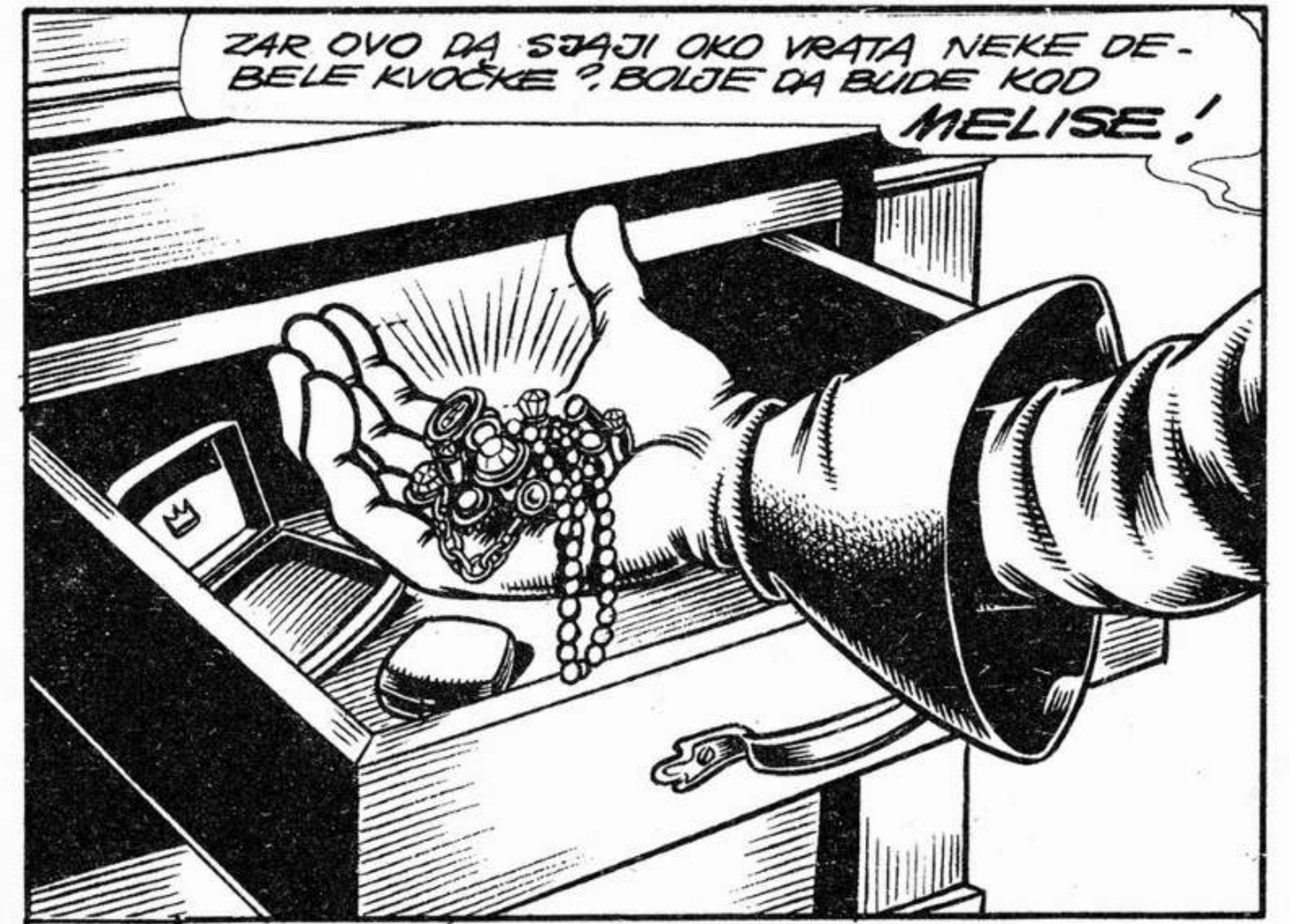
ZAR OVO DA SJAJI OKO VRATA NEKE DEBELE KVOČKE? BOLJE DA BUDE KOD MELISE!

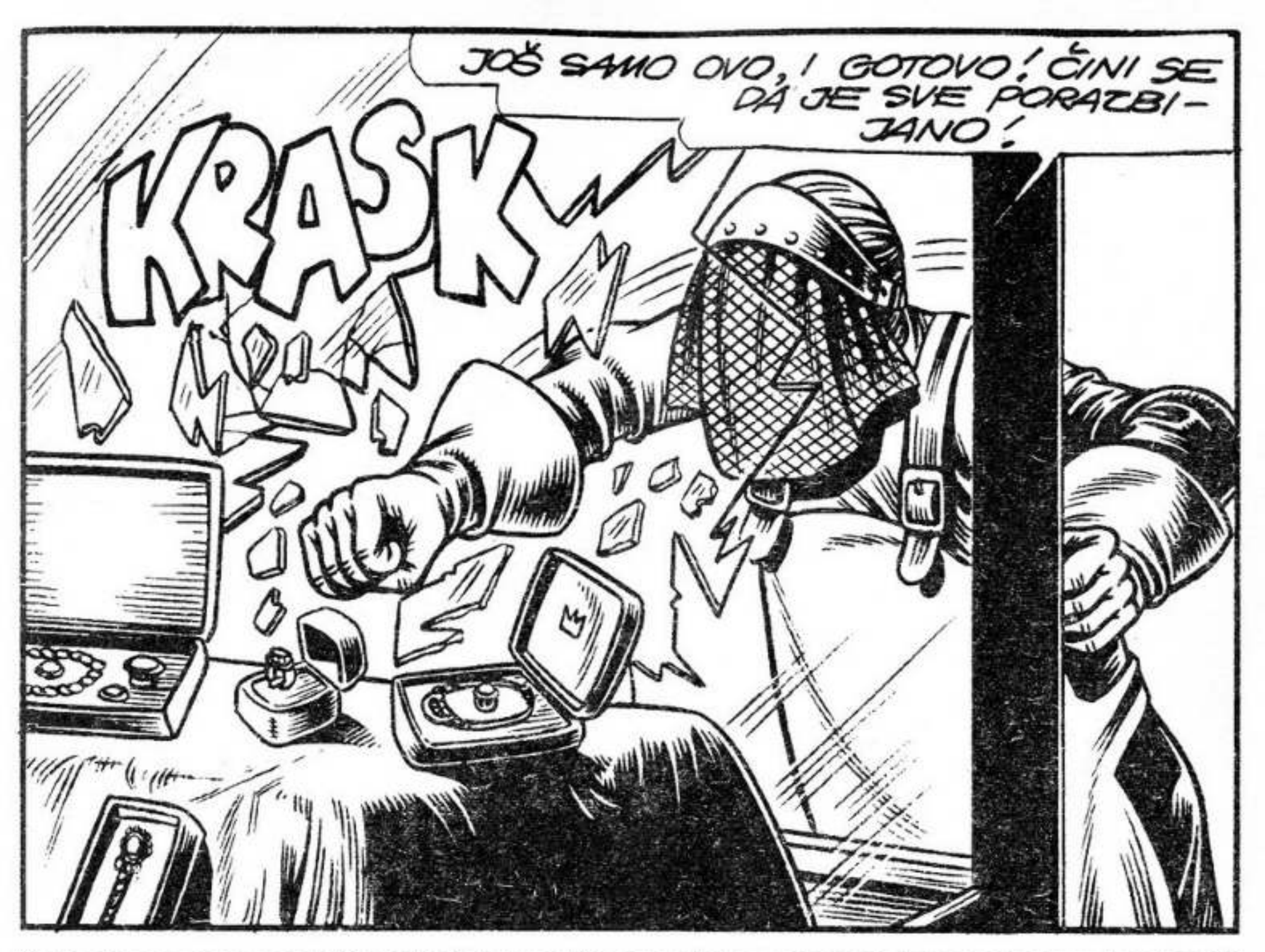
JOŠ SAMO OVO, I GOTOVO! ČINI SE DA JE SVE PORAZBI-JANO!
KRASK

BRAVO, DRAGE MOJE, JOŠ MALO PA ĆEMO SE POVUĆI. SAMO DA SE JOŠ POTPIŠEM!

MELISA ZAHVALJUJE

EVO, GOTOVO! MORAMO IM OSTAVITI SVOJ ZAŠTITNI ZNAK!

U DRAGULJARNICU JE ULETIO ROJ PČELA, A NETKO JE TO ISKORISTIO I SVE OD-NIO!

STANI, U IME ZAKONA! JAO!
MOŽDA POČELE NE POZNAJU ZAKON! JAO!
ZUUM
BRIŠIMO PUNOM BRZINOM!
NE MORAŠ MI PONOVITI!

MELISA ZAHVALJUJE

FIJUUUU

BRAVO! A SAD DOBITE! MORAMO IĆI!

MJESTAAAAA!

PET-PET

JESTE LI VIDJELI? LOPOV JE POBJEGAO NA MOTORU!

NIŠTA NISAM VIDIO, ALI SVE ME BOLI!

MELISA

ZAHVALJUJE

HM... OVO MI SE NE SVIĐA, OVO MI SE NE SVIĐA!

MISLITE LI NA MENE?

NIKAD SE TO NE BIH USUDIO. RAZMIŠLJAM O KRAĐI; LOPOV S DRESIRANIM PČELAMA! NEVJEROJATNO!

NIŠTA NIJE NEVJEROJATNO, INSPEKTORE BROK!

ZLOČIN JE ZLOČIN, BILO DA LOPOV DRŽI PIŠTOLJ U RUCI...

...ILI VODI SA SOBOM DRESIRANE PČELE!

PRIHVATITE SE POSLA I PRONAĐITE TU MELISU. JEDAN TRAG VEĆ IMATE, JE LI?

NARAVNO! A KOJI?

NJEN POTPIS, ZOVE SE MELISA! NAPISAN CRVENILOM ZA USNE KOJIM SE SLUŽE ŽENE...

PA, RUKU NA SRCE, BILO JE SLUČAJEVA DA SE NJIME SLUŽE I OSOBE KOJE NISU ŽENSKOG RODA...

BROK, BUDITE OZBILJNI!

A NI SVI SE ZLOČINCI NE ZOVU SUPERHIK ILI GUMIFLEX. TREBA BITI BRZ I ODLUČAN, TREBA UHVATITI KRADLJIVCA!

ŠBAM

I, ŠTO DA RADIM? DA ISPITAM SVE UZGAJIVAČE PČELA NA KONTINENTU? ILI DA UHAPSIM SVE PČELE KAKO BIH SAZNAO KOJE SU SUDJELOVALE U PLJAČKI?

BAŠ STE DOSADNI! NAUČITE SVOJ ZANAT KAO ŠTO SMO MI NAUČILI SVOJ!

ONDA NEMAM ŠTO NAUČITI!

KAKO BACATI KNJIGE NA LJUDE

ZAR JE MOGUĆE DA SVI ZLOČINCI DJELUJU UPRAVO U NEW YORKU? ZAŠTO NE U LOS ANGELESU, CHICAGU ILI NEGDJE DRUGDJE?

KAKO? NEMA NJEGOVE VISOSTI? BIT ĆE ODSUTAN NEKOLIKO DANA? DOBRO, RECITE MU DA SAM GA ZVAO!

MORAMO RAZRIJEŠITI ZAMRŠEN SLUČAJ, LUKE! POTREBAN NAM JE POPIS SVIH UZGAJIVAČA PČELA. I TO DO POD-NEVA!

ALI POD-NE JE PROŠLO PRI-JE DVIJE MINUTE!

HM... ONDA DO SUTRA UJUTRO, DO DEVET! MOJ JE SAT USKLAĐEN S VRE-MENOM U TOKIJU.

POČINJEM ŽALITI ZA PICERIJOM KOJU SAM NEKOĆ VODIO U LOS ANGELESU. TO JE BIO MIRAN ŽIVOT!

KOJEŠTA! JA SAM INSPEKTOR BROK I MORAM BITI DOSTOJAN SVOG UGLEDA. IAKO JE ŽENA, MELISA ME SE MORA BOJATI! NADAM SE DA ĆE BITI TAKO!

PODATAK O LOPOVU KOJI SE POTPISUJE MELISA I ZA KOGA SE SMATRA DA JE ŽENA NAGRADIT ĆE SE SA PET MILIJUNA!

OH, NIJE BAŠ MALO!

KAKVA ZAMISAO SLUŽITI SE PČELAMA! ŠTO SE RADI SA PČELAMA

PRED NJIMA SE BJEŽI!

NI BIJEG NE KORISTI UVIJEK! OVE SU POČELE UVJEŽBANE DA BODU! OPASNO ORUŽJE! MI SMO GA VEČ ISKUSILI!

KAKO JE POKVAREN OVAJ SVIJET! PA, ODOH JA S RADIO-APARATOM! KOMPONIRAT ĆU SVOJU 146. SIMFONIJU! NAJBOLJU!

ŠTO SE MENE TIČE, NAJBOLJA ĆE BITI DVJESTA ŠESNAESTA!
BOBE, MOGAO BI TE ČUTI! A ON JE OSVETOLJUBIV!
UH... KAKAV ŽIVOT! MI LOMIMO SEBI KOSTI NIZAŠTA, NEKI POSTAJU BOGATAŠI UZ POMOĆ PČELA, A NEKI PAK, SPAVAJU!

KAKO SE NE UMORE SPAVAJUĆI ? HRČU ČAK JAČE OD NOSONJE, A ON JE IPAK SAMO PAS !

UVJEŽBALI SU !

POSTOJI NEKI NAČIN DA SE SVLADAJU PČELE ! BAR SE TAKO NADAM !

ANTI PČELIN

DRRIIIN

TKO JE?

NAPRIJED!

TKO NAS TO OMETA? ŠTO? NE, OVDJE NIJE NIKAKVA PALAČA SIRA! TO JE CVJEČARNICA, A NE SIRANA!

ZACIJELO TRAŽE MENE! AKO POSTOJI NEKI SIR NA TOM SVIJETU, ONDA SAM TO JA!

OH, ZABORAVIO SAM NA VAŠU TITULU, SIR OLIVERE!

OH, PA JA ŠTRAJKAM! NISAM SMIO NI ODGOVORITI!

KRASAN ŠTRAJKAŠ!

DA, ČUO SAM NEŠTO O TIM PČELAMA! ALI, ČUDI ME, BING, ŠTO STE ME NAZVALI! AH... NEMOJTE MI REĆI...

NEŠTO MI JE SUMNJIVO U TOM TELEFONSKOM POZIVU!

TEBI JE UVIJEK NEŠTO SUMNJIVO, BOBE!

A KAKO TI GLEDAŠ NA PONAŠANJE OVE DVOJICE, HA? ZANIMA ME ŠTO ĆE UČINITI NJEGOVA VISOST KAD SE VRATI!

SLAŽEM SE, BING. DOĆI ĆU ODMAH. ZA DVADESE-TAK MINUTA!

MORAM POSJETITI PRIJATELJA KOJI SE NE OSJEĆA DOBRO. PREPUŠTAM VAM TRGOVINU!

DOBRO, SIR OLIVERE!

ZAR NISAM IMAO PRAVO? TAJANSTVEN POZIV, I ON ODMAH NESTAJE! MENI JE TO SUMNJIVO!

PRESTANI, BOBE! ŽIVČAN SI KAO I UVIJEK. ODSPAVAJ, MOŽDA ĆEŠ SE SMIRITI!

ODVEST ĆU NOSONJU DO VETERINARA. MOŽDA MU MAST ZA LJUDE NE KORISTI PROTIV UBODA PČELA! OSTAVLJAM TI DUČAN!

I SAD SAM OSTAO SAM, S OVE OVIJE USPAVANE LJEPOTICE!

NIŠTA ZA JELO, SAMO BEZBROJ ZAVOJA! MOGAO BIH SVE LJUDE PRETVORITI U MUMIJE!

NE MOŽE SE ŽIVJETI OVAKO! DOSADNO JE KAD NISMO ZABAVLJENI NEKIM ZADATKOM!

TLENG

NEKA, RAZBIT ĆEMO TU DOSADU!

U KOGA DA GAĐAM? U DEBELJKA ILI U OVU PUTUJUĆU BOLNICU?

NIŠANIT ĆU U JEDINI ZUB STARE MUMIJE! ILI U SKVIKIJA?

SAMO TRENUTAK! PALA MI JE NA PAMET BOLJA ZAMISAO!

RADOVI U TOKU

RADNICI UPRAVO JEDU, NITKO ME NE VIDI, HE, HE, HE. MALO GIPSA...

K TOME JOŠ MALO VODE...

ĆIĆAF
... PA JOŠ ZAVOJ, I SVE ĆE BITI KAKO TREBA! HE, HE, HE!
ŠTO TO BOB IMA U GLAVI? VJEROJATNO MALO MOZGA, ALI I POKOJU ZLURADU POMISAO...

I DOK GRAD DRŠĆE PRI POMISLI NA MELISU, NA SELU...
DIVAN JE ŽIVOT BEZ TELEVIZIJE, RADIJA I TELEFONA, KADA TE BUDI PJEV PIJETLA...
... KOJEGA SI ZATIM POJEO, ZAJEDNO S PEČENIM KRUMPIROM.

ZAHVALJUJEM TI NA DAROVIMA PRIRODE ŠTO SI MI IH POKLONIO. JAJA, KOBASICE...

BOLJE REČENO, ŠTO SI IZVUKAO IZ MOJE SMOČNICE!

UVIJEK GUNĐAŠ! MOJU ADRESU ZNAŠ, PA AKO TI NEŠTO USTREBA, DOĐI U GRAD!

NEĆEŠ ME VIDJETI TAKO BRZO!

DO VRAGA, KAKO JURI TAJ PARALITIK!
ZUUUUM

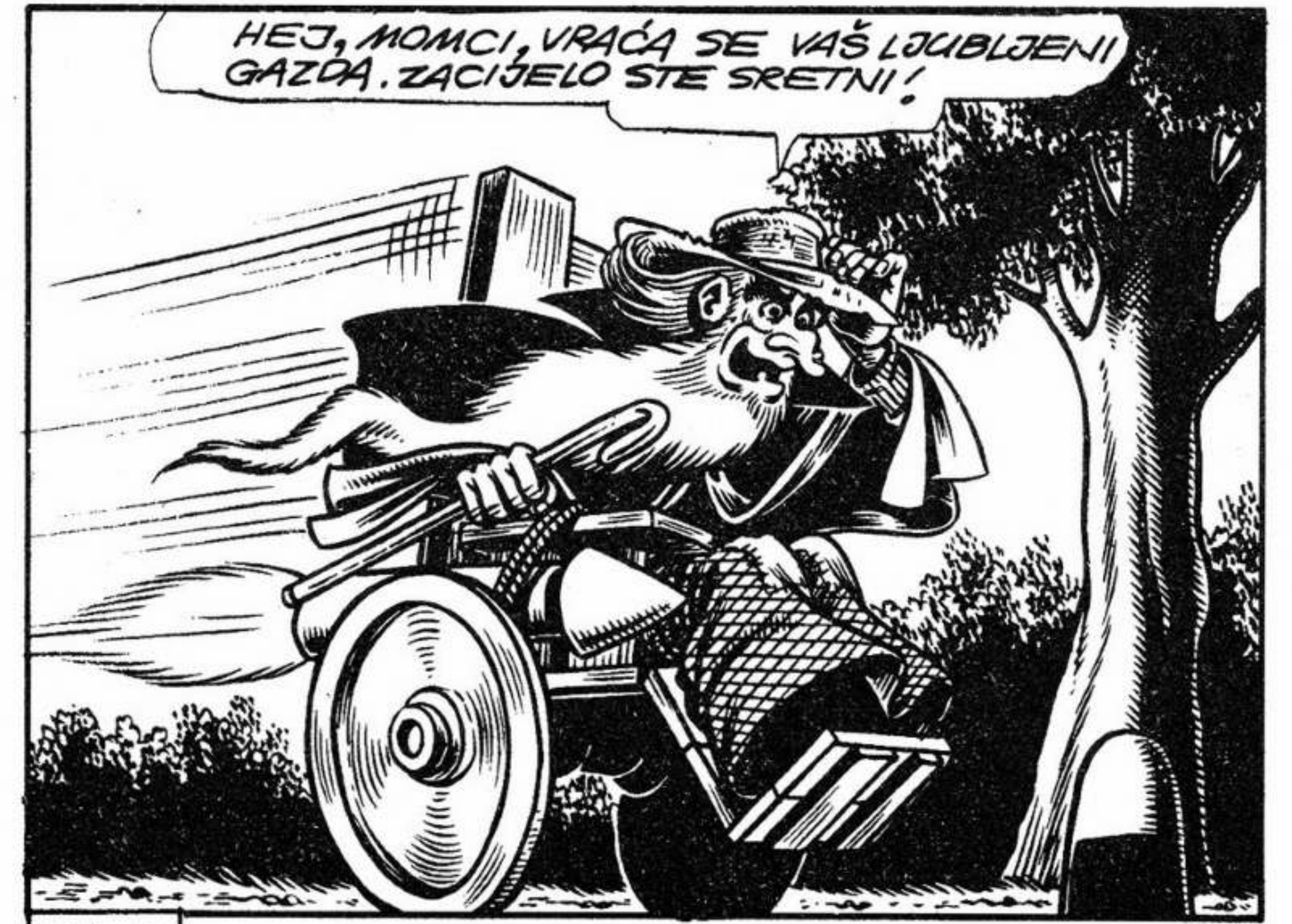
HEJ, MOMCI, VRAĆA SE VAŠ LJUBLJENI GAZDA. ZACIJELO STE SRETNI!

NAJPRIJE TREBA POSPREMITI DRAGOCJENE DAROVE. OVI BI GLADUŠI ZA TRENUTAK TO SMAZALI!

ZDRAVO, STARI, UPRAVO RADIM UMJESTO TEBE. SVI PRIČAJU O JEDNOM – O MELISI!

MELISA? ŠTO JE TO?

NEKA OSOBA KOJA JE OPERUŠALA DRAGULJARNICU UZ POMOĆ PČELA! OVDJE TI SVE PIŠE!

IZVRSNO! A SAD NESTANI ODAVDE!

KAKO JE BILO NA SELU?

MA GLE, GLE... VIDI, VIDI...

SVJOF SVJOF

MISLIŠ LI DA ZMIJE VOLE KRALJEVSKU HRANU?

NE ZNAM! ZAŠTO PITAŠ?

ČINI SE DA SE XERESU NEOBIČNO SVIDJELA!

UŽASNO! STANI, PROKLETA ZMIJURINO!

OVO JE PREVIŠE! DONIO SAM SAMO TRI BOČICE, A TI SI VEĆ JEDNU ISPRAZNIO!

SMJESTIO SAM GA NA PRAVO MJESTO! ČUDNO, SLUČAJ MELISA MI JE **OTVORIO TEK** NA KRALJEVSKU HRANU!

HM... KAO I UVIJEK, POLICIJA TAPKA U MRAKU! UVJEREN SAM DA ME INSPEKTOR BROK TRAŽIO U DUĆANU!

NE ZNAM, NISAM PROLAZIO ONUDA!

DOBRO, DRAGI MOJ, POĐIMO NAŠIM HRABRIM JUNACIMA. BIT ĆE USHIĆENI KAD ME VIDE!

SUMNJAM!

OH, OH, STIŽE NJEGOVA VISOST. BOLJE DA SE SAKRIJEM U DVORISTU!

STANJE REDOVNO: NIGDJE NIKOGA ČAK NI PSA, A DA SE O OVOJ DVOJICI NE GOVORI!

PROBUDITE SE, LIJENČINE! GDJE SU OSTALI?

OSTALI? KOJI OSTALI?

PAK

SLUŠAJTE ME, VAS DVOJICA: POČELI STE MI IĆI NA ŽIVCE! PRIJE SVEGA – USTANITE! ZATIM...

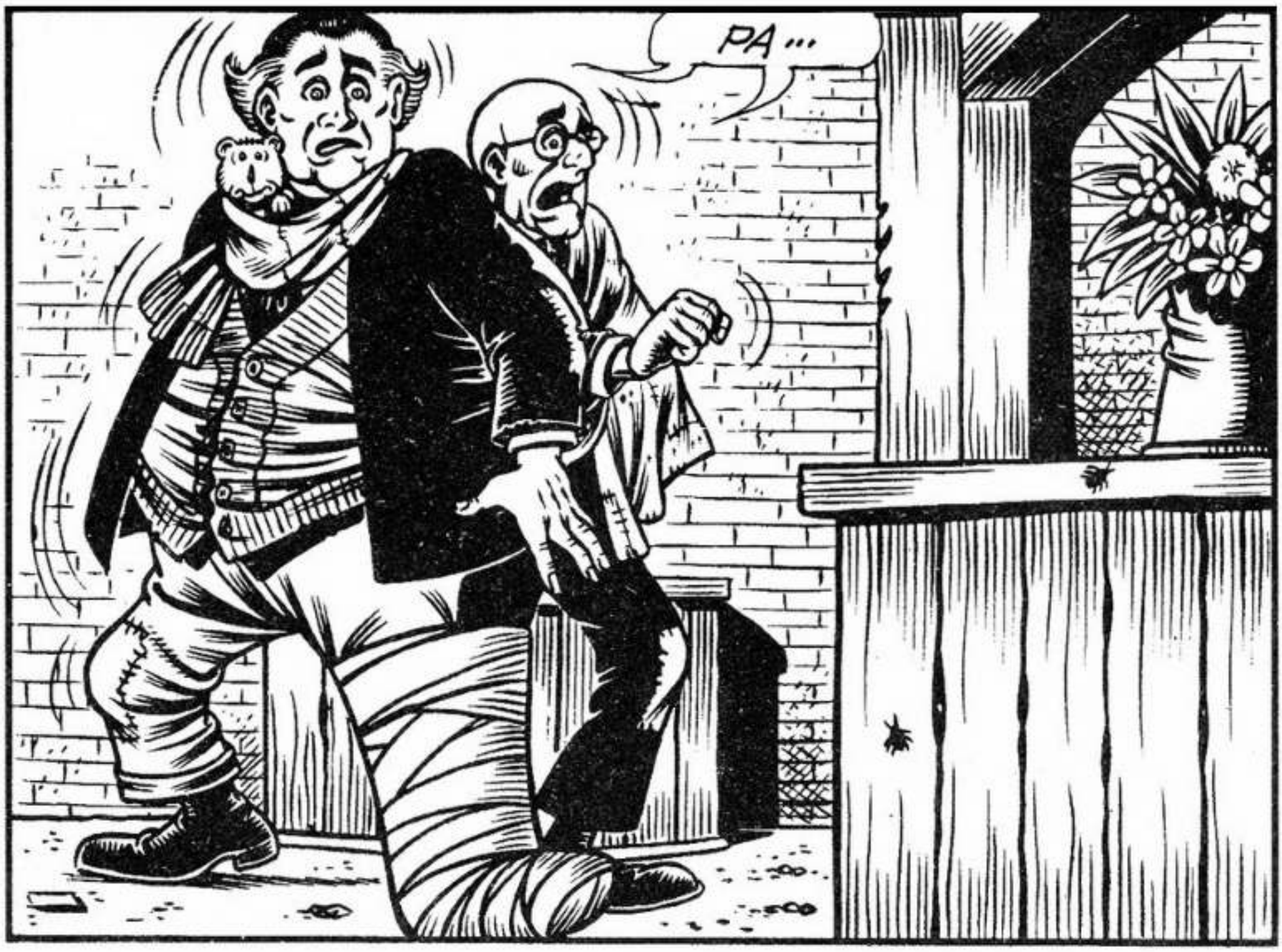
PA...

SBAM
JAO!
JAO!

ŠTO TO ZNAČI? ZAŠTO STE ZAGIPSANI?

NEMAMO POJMA!

ISTINA JE, KUNEM SE!

OH, VAŠA VISOSTI? ŽELIM VAM DOBRODOŠLICU!

ŠTO SE DOGODILO OVOJ DVOJICI?

UŽASNO, VAŠA VISOSTI. PALI SU U SNU NA POD I NISU SE UOPĆE PROBUDILI! KAD SAM IH PODIZAO, UTVRDIO SAM DA SU SLOMILI SVAKI PO JEDNU NOGU!

POZVAO SAM LIJEČNIKA PRVE POMOĆI. HTIO SAM IH PREVESTI U BOLNICU, ALI LIJEČNIK JE REKAO DA TREBA ČEKATI ŠEZDESET I TRI MJESECA...

I TAKO IM JE OVDJE STAVIO GIPS, A KAKO NIJE IMAO DOVOLJNO MATERIJALA, ZAGIPSAO IM JE NOGE ZAJEDNO!

I ONI SE CIJELO TO VRIJEME NISU PROBUDILI?
TO JE ZABRINULO
I MENE, NO LIJEČNIK JE REKAO DA BOLUJU OD LIJENITISA, ILI NEČEG SLIČNOG!

REKAO JE JOŠ DA JE TO NEKA VRSTA VIRUSA KOJI PROLAZI TEK SMRĆU. NISAM SHVATIO DA LI SMRĆU VIRUSA ILI NJIH!

BAREM NAS PODIGNITE! ČULI STE DA SMO OBOLJELI!

OBORIO NAS JE VIRUS, KAO ŠTO JE TO, LIJEPO REKAO BOB!

EVO, BUDITE POSLUŠNI, NASLONITE SE NA ZID, TAKO JE REKAO LIJEČNIK!

HA, ZAR JE REKAO TAKO?

EH, AKO JE REKAO TAKO...

HM... BOLEST SE RAZVILA, PA ĆETE TEŠKO SPAVATI! OVAKO, KAO SI JAMSKI BLI-ZAN-CI, POMOĆI ĆETE JEDAN DRU-GOME!

GDJE SU OSTALI? ŠTO RADE?
SIR OLIVER JE IZAŠAO NAKON TELEFONSKOG POZIVA. ALAN JE ODVEO NOSONJU VETERINARU ZBOG UBODA PČELA. NE ZNAM ZNA-TE LI...

SVE ZNAM, SVE SAM PROČITAO! A SAD RAZMIŠLJAM SAMO...

SRETNO SE VRATILI, VAŠA VISOSTI!

OPROSTITE ŠTO PRED VAS DOLAZIM U OVAKVOM STANJU, ALI NAPALE SU ME MELISINE PČELE! SVEGA ME IZBOLE. ALI NISAM JEDINI!

VRAĆAJUĆI SE S NOSONJOM OD VETERINARA, PROŠLI SMO POKRAJ CENTRALNE BANKE, KAD...
CENTRALNA BAN

... GOLEM ROJ PČELA IZLETI IZ BANKE I NAPADNE NAS. NOSONJA SE BRŽE SNAŠAO I POBJEGAO!
ZUUUM

PAO SAM NA TLO IZBODEN NA TISUĆU MJESTA, NO DOSPIO SAM VIDJETI KAKO SE MELISA UDALJAVA NA SVOM MOTORU!

PRRRRRRR

ZATIM JE STIGLA POLICIJA I PRONAŠLA OPET POZNATE RIJEČI: „MELISA ZAHVALJUJE"! SAD SAM OVDJE!

ZANIMLJIVO! NAPAD PČELA I OVA KRALJEVSKA HRANA NA BAZI MEDA! JE LI, STARKELJO?

TIŠINA!

NAJPRIJE TREBA IZLIJEČITI ALANA! NAPRIJED, BOBE!

SLUŠAM!

A ŠTO ĆEMO MI RADITI?

A ŠTO BISTE HTJELI? ZAR NISTE ČULI ŠTO JE KAZAO BOB? LIJEČNIK VAM JE PREPORUČIO DA STOJITE NA-SLONJENI NA ZID!

OPROSTITE, VAŠA VISOSTI, ŠTO DOLA-ZIM OVAKAV, ALI...

STANI, DOPUSTI DA ODGONETNEM!

PROLAZIO SI POKRAJ NEKE BANKE I TAMO TE NAPAO ROJ MELISINIH PČELA. NIJE LI BILO TAKO?

TAKO, VAŠA VISOSTI, S MALIM ISPRAVKOM – NIJE BILA BANKA NEGO SUPERMARKET!

DRAGULJARNICA, BANKA, SUPERMARKET, SVE MJESTA GDJE SE MOŽE NAĆI NOVAC. TA MELISA ZNA ŠTO RADI!

DOBRO, GRUNFE, PRIDRUŽI SE ALANU! NJEGA VEĆ LIJEČI BOB!

SVI SU IZBODENI OSIM BOBA! SIR OLIVER SE NEGDJE KRIJE! BIJESNE PČELE VOĐENE TAJANSTVENOM MELISOM!

GMEK GMEK

HM... ŠTO TO VIDIM?

ZAMRAČIO TI SE POGLED!
AKO TI SMETA, UPALI SVJETLO!

DOĐI OVAMO, TI KOJI ISKORIŠTAVAŠ SVAKU PRILIKU!

KAKAV JE TO NAČIN?

ČUJ ME: ŽELIM ISTINU! VIDIO SAM POSUDU S GIPSOM I KOMADIĆE ZAVOJA! JESI LI IH TI ZAGIPSAO?

DA!

NARAVNO, NIJE ISTINA DA SU SLOMILI NOGE.
NE!

155-90

HM...
NIJE LOŠE KATKAD SE NAŠALITI S ONOM DVOJICOM, ALI TAKVE SE STVARI NE SMIJU PONOVITI, JASNO?

JASNO, VISOSTI. OBEĆAJEM! IDEM IH OBAVIJESTITI DA SU ZDRAVI I SKINUTI IM GIPS!
NI U SNU! NEĆE IM ŠKODITI DA NEKO VRIJEME BUDU BUDNI!

... I TREĆI DANAŠNJI UDAR OROBLJENA BLAGAJNA SUPERMARKETA! ISKORISTIVŠI PANIKU IZBODENIH LJUDI, MELISA JE NESTALA S NOVCEM!

DOBRA VEČER, VISOSTI. DONIO SAM RADIO DA ČUJETE POSLJEDNJE NOVOSTI. OPET PLJAČKE UZ POMOĆ PČELA. KAD ĆE TO PRESTATI?

ZNAMO VEĆ SVE O PLJAČKAMA, ALI NE ZNAMO KAD ĆE TO PRESTATI!

TAKO JE TO: U GRADU SE LOŠE ŽIVI, ALI NA SELU JE NEŠTO SASVIM DRUGO! TAMO VLADA MIR I TIŠINA!

NI NA GROBLJU NIJE ODVIŠE BUČNO, NO U USPOREDBI SA SELOM...

IMAM ROBAKA KOJI POSJEDUJE FARMU. POĆI ĆU K NJEMU I TAMO RADITI U MIRU. VEĆ SAM STIGAO DO SIMFONIJE BROJ DEVEDESET I DVA!

NI BEETHOVEN NIJE BIO TAKO MARLJIV. PODITE NA SELO, SVI ĆEMO TIME DOBITI. VI ĆETE MIRNO SKLADATI, A MI NEĆEMO BITI PRISILJENI DA TO SLUŠAMO!

AH, VISOSTI, VRATILI STE SE NA VRIJEME! PRONAŠAO SAM MELISIN TRAG!

ZANIMLJIVO, SIR OLIVERE! ZA KOGA RADIMO? BESPLATNO? ILI NAS NETKO PLAĆA?

PA... ZAPRAVO NITKO, ALI NEKI MI JE PRIJATELJ DAO MIG, PA SAM MISLIO...

SAMO VI MISLITE, DRAGI SIR. NAMJERAVAJU LI NAGRADITI BANKE? ILI DRAGULJARNICE?

JOŠ NE ZNAM, VAŠA VISOSTI.

ONDA JOŠ NIJE NASTUPIO NAŠ TRENUTAK, SIR OLIVERE!

VRAĆAM SE U SVOJE SJEDIŠTE, A VI SE ODMORITE I PRIPREMITE ZA NASTUP KAD ZA TO DOĐE VRIJEME!

VISOSTI, ŠTO ĆEMO MI RADITI?

ONO ŠTO VAM JE PREPORUČIO LIJEČNIK!

NIJE BIO BAŠ UGODAN!

NJEGOVA VISOST IMA PRAVO! NEKA SE DRUGI BRINU O JAVNOM REDU, TO NIJE NAŠ ZADATAK!

JE LI LIJEČNIK REKAO KOLIKO VREMENA MORAMO NOSITI GIPS?

OTPRILIKE TJEDAN DANA. MOŽDA I DUŽE, OVISI!

OVISI ... O ČEMU?

HOĆE LI IMATI VREMENA I VOLJE DA DOĐE I SKINE VAM GIPS!

KAKO SMO NESRETNI, MI NES-RETNICI!

BIT ĆETE JOŠ NESRETNIJI KAD NJEGOVOJ VISOSTI IŠPRIČAM SVE O ŠTRAJKU!

O ŠTRAJKU? AH, DA, ALI TO JE BILA MALA ŠALA. SLUČAJNO NAM SE NIJE RADILO, PA...

JA ĆU IPAK SVE ISPRI-ČATI BROJU JEDAN!

TOČNO JE DA SU NAŠI HEROJI VEĆ UMORNI I DA OD VREMENA DO VREMENA NISU SPOSOBNI ZA POSAO KAO NEKOĆ - POTKRAJ DEVETNAESTOG I POČETKOM DVADESETOG STOLJEĆA!

ZAHVALJUJEM NA SHVAĆANJU, SIR OLIVERE, SAD MI JE JASNO ZBOG ČEGA NJEGOVA VISOST IMA U VAS TOLIKO POVJERENJA!

...I ŠTO POŠTUJETE NAS UMORNE RATNIKE!

GOVORI SAMO U SVOJE IME, KREPANA MUMIJO! NE OSJEĆAM SE NI STAR NI UMORAN. I POŠTUJ PRETPOSTAVLJENE!

ČEMU SRDŽBA? MISLIO SAM DA NAS JE ZAJEDNIČKA NESREĆA ZBLIŽILA POPUT BRAĆE!

VI STE BRAĆA SAMO DOK SPAVATE!

ALI KAKO ĆEMO SPAVATI U OVAKVIM UVJETIMA?

STOJEĆKE! NE SPAVAJU LI TAKO I KONJI?

BAŠ SI POKVAREN! MORAO SI IM REĆI!
A ŠTO TO, AKO SMIJEM ZNATI?

DA NEMAJU SLOMLJENE NOGE, DA IM GIPS NIJE POTREBAN!

KAKO SI TO SAZNAO? BOB TI TO NIJE REKAO JER S NJIM NIKAD NISI IMAO DOBRE DIPLOMATSKE ODNOSE.

TO JE TOČNO! ALI IMAM OČI I UŠI, PA VIDIM I ČUJEM! A SAD MI KAŽI ZAŠTO NISI ŽELIO SAZNATI NEŠTO VIŠE O MELISI?

JER TO NITKO NE PLAĆA I JER NIŠTA NE RADIM BESPLATNO!

KATKAD SI TO RADIO, PA SU TI PLATILI NAKNADNO. POSRIJEDI JE ZACIJELO NEŠTO DRUGO!

I ŠTO AKO JE TAKO? NE ČINI LI TI SE DA SI ODVIŠE ZNATIŽELJAN?

OPROSTI, NISAM TE NAMJERAVAO RAZLJUTITI!

NOSI SE PO GRUNFA I RECI MU NEKA DOĐE S KOLIMA. OVAJ PUT NEKA BUDU UPOTREBLJIVA!

PO GRUNFA? A NE PO SIR OLIVERA? MISLIO SAM DA...

BAM

NEMOJ MISLITI, NEGO SLUŠAJ!

SLUŠAM!

KAMO ĆEMO! IDEMO LI DALEKO?

EVO, TAMO NALIJEVO. ZAUSTAVI KOD BREŽULJKA, DALJE ĆU SAM!

VISOSTI, NIJE LI OPASNO DA IDETE SAMI?

RADIJE PAZI DA TI ISPRED NOSA NE UKRADU AUTO. A JA ĆU SE SAM POBRINUTI ZA SEBE!

ŠTO NAMJERAVA NJEGOVA VISOST? OD VREMENA DO VREMENA PONAŠA SE TAKO TAJANSTVENO!

GNIK GNEK GNIK GNEK

ZAISTA, BROJ JEDAN SE PONAŠA SVE ČUDNIJE.

TO SAM I MISLIO! GRUNFE, IDEMO! GRUNFE, IDEMO!

NA ZAPOVI-JED!

SMIRI SE I PRIHVATI UPRAVLJAČ! VRAĆAMO SE KUĆI!

OBAVILI STE SVE, VISOSTI?

OBAVIO!

PIM PAT

PRAT PRET

NE PRIČA VAM SE, JE LI, VAŠA VISOSTI?

BRAVO, GRUNFE, DOBRO SI SHVATIO. ZAVEŽI I VOZI ME KUĆI!

PROŠLA JE NOĆ I OSVANUO DAN. PRODAVAONICA CVIJEĆA JE OŽIVJELA...

Cvjećarnica

DRRRR...

TELEFON!

JAVITE SE, MI SE NE MOŽEMO NI MAKNUTI!

DOBRO JUTRO, INSPEKTORE BROK. NE, NJEGOVA SE VISOST JOŠ NIJE POJAVILA. SVAKAKO, REĆI ĆU MU!

OH, VISOSTI, UPRAVO JE ZVAO INSPEKTOR BROK I ŽELIO JE RAZGOVARATI S VAMA!

HM... NAZOVI GA!

KLIK

DA, JA SAM. KAKO SAM? TELEFONIRAŠ MI SAMO ZATO DA SAZNAŠ KAKO SE OSJEĆAM? NE? ONDA MI RECI ŠTO ŽELIŠ!

JESTE LI NEŠTO ČULI O ONOJ ŽENI, MELISI? EVO, ZAGLIBILI SMO!
KAKVE SU NOVOSTI?

EH... VISOSTI, UVIJEK STE BILI DOBRI PREMA MENI. KAD BISTE MI I SADA DALI MALO SVJETLA...

KAKVO SVJETLO, DRAGI BROK? MOŽDA SVJETILJKU? ILI OBIČNU SVIJEĆU? RECI, IMAŠ LI KAKVIH TRAGOVA?

PA... JOŠ NIŠTA, ALI MISLIM DA...

NE ZANIMAJU ME TVOJE MISLI. HOĆU KONKRETNE RIJEČI...

... A I NOVAC! NEMA LI TOGA, NEMOJ NI RAČUNATI NA MENE!

BIJEDA, I OPET TREBA RADITI ZA SLAVU! MOŽDA JE TO DOISTA ŽENA. ALI ZASAD TEŠKO OPIPLJIVA!
KLIK

HALO, VISOSTI, HALO! PROKLETSTVO, SPUSTIO JE SLUŠALICU!

ŠTO ĆU SAD? NE ZNAM NA KOJU STRANU DA SE OKRENEM! PROKLETA MELISA!

INSPEKTORE, DONOSIM VAM DOBRU VIJEST!
AH, LUKE, TI SI? ŠTO JE ?

IMAMO POKAJNICU KOJA SVE PRIZNA – JE! MELIŠU!
ŠŠŠŠŠTO? MELISA SVE PRIZNAJE?

DA, JA SAM MELISA. UVJEŽBALA SAM PČELE, POKUPILA NOVAC I SVE POTROŠILA! HA, HA, HA!
BRZO, DOVEDITE STENOGRAFA DA ZABILJEŽI NJENO PRIZNANJE!

HM... OVO JE LIJEP BROKOV USPJEH! PRIZNANJE LOPOVA! NE DOGAĐA SE TO SVAKI DAN!
NEW YORK TIMES
UHVAĆENA MELISA KRALJICA PČELA

NISI BAŠ UVJEREN, JE LI?
POMOZI MI DA RIJEŠIM ZAGONETKU, PA ĆU TE BOGATO NAGRADITI!

ŠTO VI MISLITE?

ČINI MI SE DA JE POSRIJEDI GREŠKA. PRIČA SE O MUŠKARCU, A NE O ŽENI!

TAKO?

PRIDRUŽITE SE NAŠIM HRABRIM MOMCIMA I POKUŠAJTE, ZAJEDNO S NJIMA, ZABORAVITI PČELE. VRIJEME LIJEČI SVE!

NARAVNO, VISOSTI. ZAHVALJUJEM I POZDRAVLJAM VAS!

NISI BAŠ UVJEREN DA JE ONA ŽENA MELISA, JE LI?

ŠTO TI MISLIŠ O TOME?

A ŠTO JE S ONOM TVOJOM NOĆNOM ŠETNJOM O KOJOJ NITKO NIŠTA NE ZNA?

AKO JE ZA PREDSTAVNIKE PRAVDE ONA ŽENA MELISA, JA NEMAM NIŠTA PROTIV!

POSTOJE RAZNA MIŠLJENJA, A NEKA OD NJIH MOGU BITI I POGREŠNA!

NE VOLIM KAD GOVORIŠ U ZAGONETKAMA! NIŠTA NE SHVAĆAM!

ŠTO JE MISLIO BROJ JEDAN? SAZNAT ĆEMO, VJEROJATNO, U JEDNOM OD IDUĆIH BROJEVA SUPERSTRIP BIBLIOTEKE!

ŠTO JE REKAO LIJEČNIK? KAKO DUGO?

TJEDAN DANA? MJESEC ILI GODINU? VIŠE SE NE SJEĆAM!

KRAJ EPIZODE

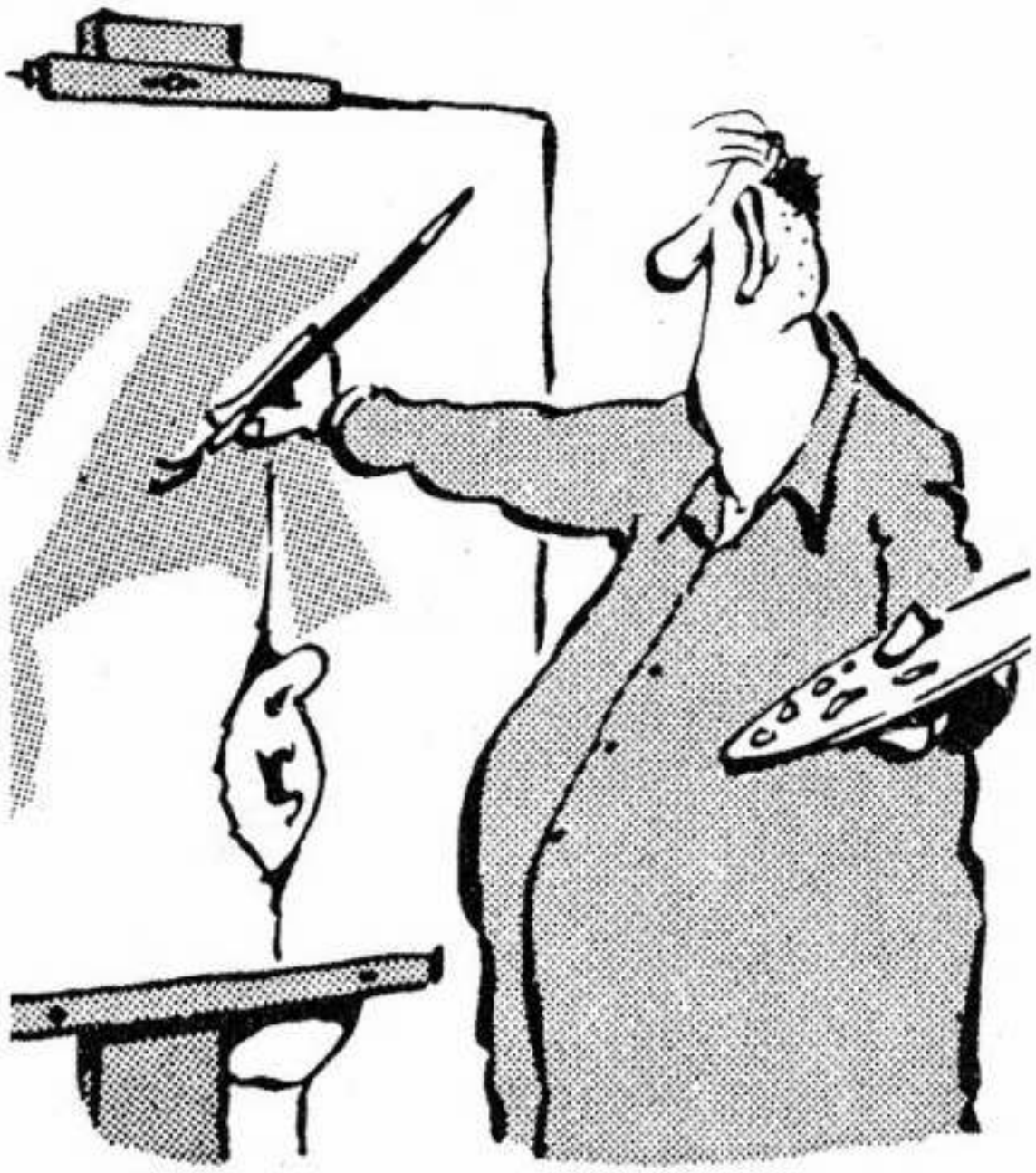

– ŠTO TO LIJEPO SLIKAŠ?

– SMIJEŠ SE, JE LI? I JA SAM POČEO S NOVINAMA!

—HOĆEŠ LI MU VEĆ JEDNOM DATI TU NAPOJNICU?

— VIDJET ĆEŠ KAKO ĆE TATA BITI SRETAN KAD SE PROBUDI U DVORCU!

— DOKTORE, OSJEĆAM VELIKU TEŽINU NA ŽELUCU!

—MAMA NAS GLEDA, PA AKO ME POLJUBIŠ, MORAT ĆU TE PLJUSNUTI!

—PLJUNUTI MOZART... I ON JE POČEO U TOJ DOBI!

– STO MU MRKVICA! ZAŠTO OVAJ KLINAC NE JEDE KAŠICU NA BOČICU KAO I OSTALA DJECA!?

– PUSTI GA NEKA SE ZABAVLJA! TA ZNAŠ KAKAV NAM JE TV PROGRAM!

GROZOTE U KEMPU

SAVJET REDAKCIJE: Josip Adaković, dr Vladimir Anić, **Ljudevit Bauer (predsjedavajući)** Nenad Brixy, dr Adolf Dragičević, inž. Vesna Gazdag, Igor Golik, Marija Jurela, Borivoj Jurković, Želimir Koščević, Nada Šoljan, Ismet Voljevica, Ana Župan-Bender – GLAVNI I ODGOVORNI UREDNIK: Borivoj Jurković

– **SUPERSTRIP BIBLIOTEKA** – izlazi svakih četrnaest dana – RO Novinsko-izdavačka djelatnost SOUR-a »Vjesnik« n. sol. o. – OOUR Informativno-revijalna izdanja n. sub. o., Redakcija Romani i stripovi, 41000 Zagreb, Avenija bratstva i jedinstva 4 – Urednica: Marija Jurela – Grafički urednik: Ivica Bartolić – Adresa uredništva: SUPERSTRIP, Redakcija Romani i stripovi, 41000 Zagreb, Avenija bratstva i jedinstva 4, telefoni: (041) 515-555 i 519-555 – Tisak: RO Štamparska djelatnost »Vjesnik« n. sol. o. – OOUR TM n. sub. o., 41000 Zagreb, Avenija bratstva i jedinstva 4, Zagreb 1982.

Cijena pretplate za godinu dana iznosi 390 d ili 351 d s popustom od 10 posto, a za šest mjeseci 195 d ili 175 d s popustom. Samo unaprijed uplaćena pretplata osigurava popust od 10 posto. Pretplata se uplaćuje općom uplatnicom u korist računa 30101-833-1216 SOUR-a »Vjesnik«, Interna banka, s oznakom: za Superstrip. Cijena inozemne pretplate za šest mjeseci: DM 18,00, SKR 31,00, ASCH 125,00, FF 37,00, SFSR 18,00, Hfl 19,00, US$ 7,00. Uplate na devizni račun: 30101-620-37-7210-256, Privredna banka Zagreb (za SUPERSTRIP).

Ekonomska propaganda: »Vjesnik« – OOUR Agencija za marketing, 41000 Zagreb, Trg bratstva i jedinstva 6. Cijena oglasa: 1/1 zadnja kolor-stranica 8000 d, 1/1/c/b stranica 5500 d.

Oslobođeno plaćanja osnovnog poreza na promet mišljenjem Sekretarijata za prosvjetu, kulturu i fizičku kulturu SR Hrvatske broj 3707/6-1972. od 23. I 1973.

ALAN FORD 239 izlazi 14. 7. 1982.

Fordaljka

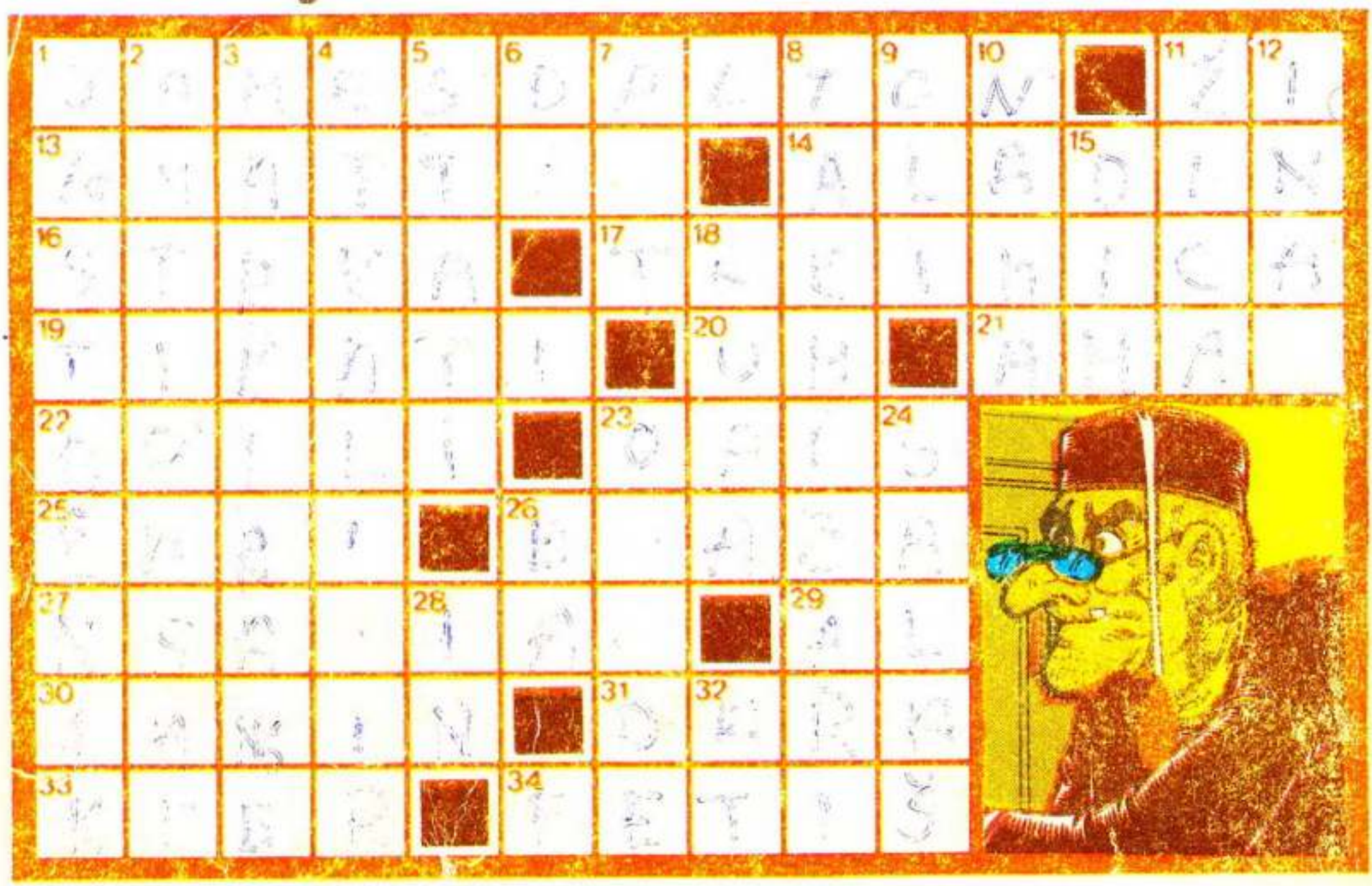

VODORAVNO: 1. Ime i prezime izdavača časopisa koji se spominje pod 34 vodoravno (vidi sliku!), 11. Posljednje i prvo slovo abecede, **13.** Ime sovjetskog političara Mikojana, **14.** Mladić iz priče o čarobnoj svjetiljci, **16.** Vreva, gungula, **17.** U trku, trkom, **19.** Govoriti kome »ti«, **20.** Pamet, razbor, intelekt, **21.** Talijansko muško ime (Ljubo), **22.** Dragi kamen kojemu se boje prelijevaju (množ.), **23.** Opisivanje, deskripcija, **25.** Žandar, **26.** Bodljikava biljka, **27.** Gladovanje, post, pomanjkanje teka (medic.) **29.** Znak za aluminij, **30.** Sintetičko vlakno, vrsta umjetne svile, **31.** Ime novinarke Janeković, **33.** Općinsko područje u Vojvodini, **34. Naslov epizode (i časopisa) Alana Forda u 233. broju.**

OKOMITO: 1. Ribnjak za žive jastoge, **2.** Vjetar koji puše u smjeru suprotnom od pasata, **3.** Obilježavanje, označavanje, **4.** Stepenice koje se neprestano pomiču, npr. u robnim kućama, **5.** Zaustaviti se, **6.** Auto-oznaka za Daruvar, **7.** Beogradska novinarka, urednica NIN-a, Slobodanka, **8.** Natjecatelji, **9.** Nadimak Olivera Mlakara, **10.** Kratica za »narodni magazin«, **11.** Istanjeni ili kao nit upredeni metal, **12.** Francuski književnik, Claude, **15.** Proizvod pri gorenju, **18.** Otvor, šupljina u nečemu; jama, **23.** Vrsta morskih riba, lovrate, komarče, **24.** Imanje s gospodarskim zgradama, udaljeno od sela ili grada, **26.** Auto-oznaka za Đakovicu, **28.** Znak za indij, **32.** Konj u narodnoj pjesmi.

KAKO SE NE UMORE SPAVAJUĆI ? HRČU ČAK JAČE OD NOSONJE, A ON JE IPAK SAMO PAS !

UVJEŽBALI SU !

POSTOJI NEKI NAČIN DA SE SVLADAJU PČELE ! BAR SE TAKO NADAM !

ANTI PČELIN