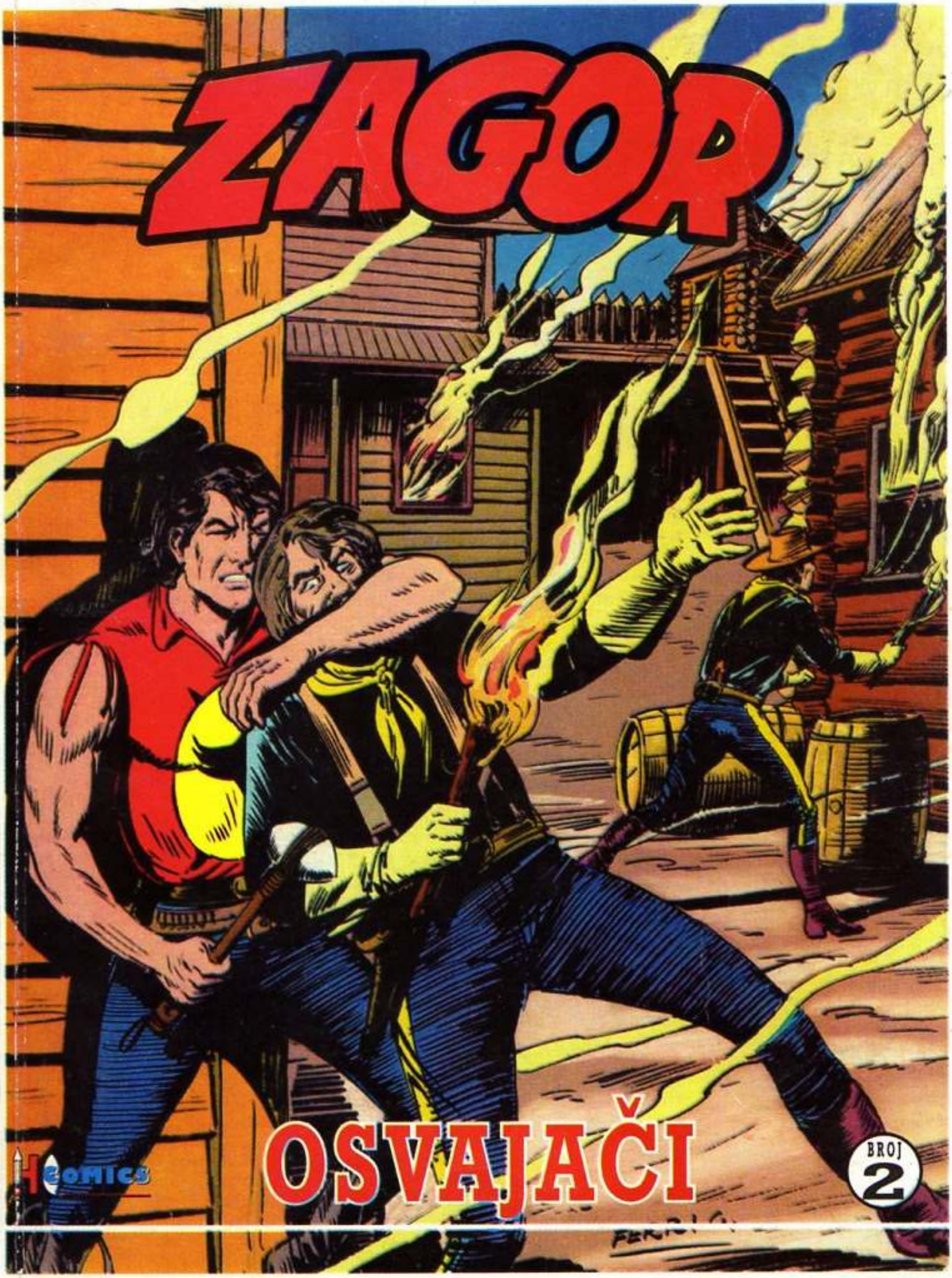
ZAGOR
OSVAJAČI
BROJ 2

CENA: 8,5 DIN; 5 DEM; 3,3 USD; 4 SFR

USKORO

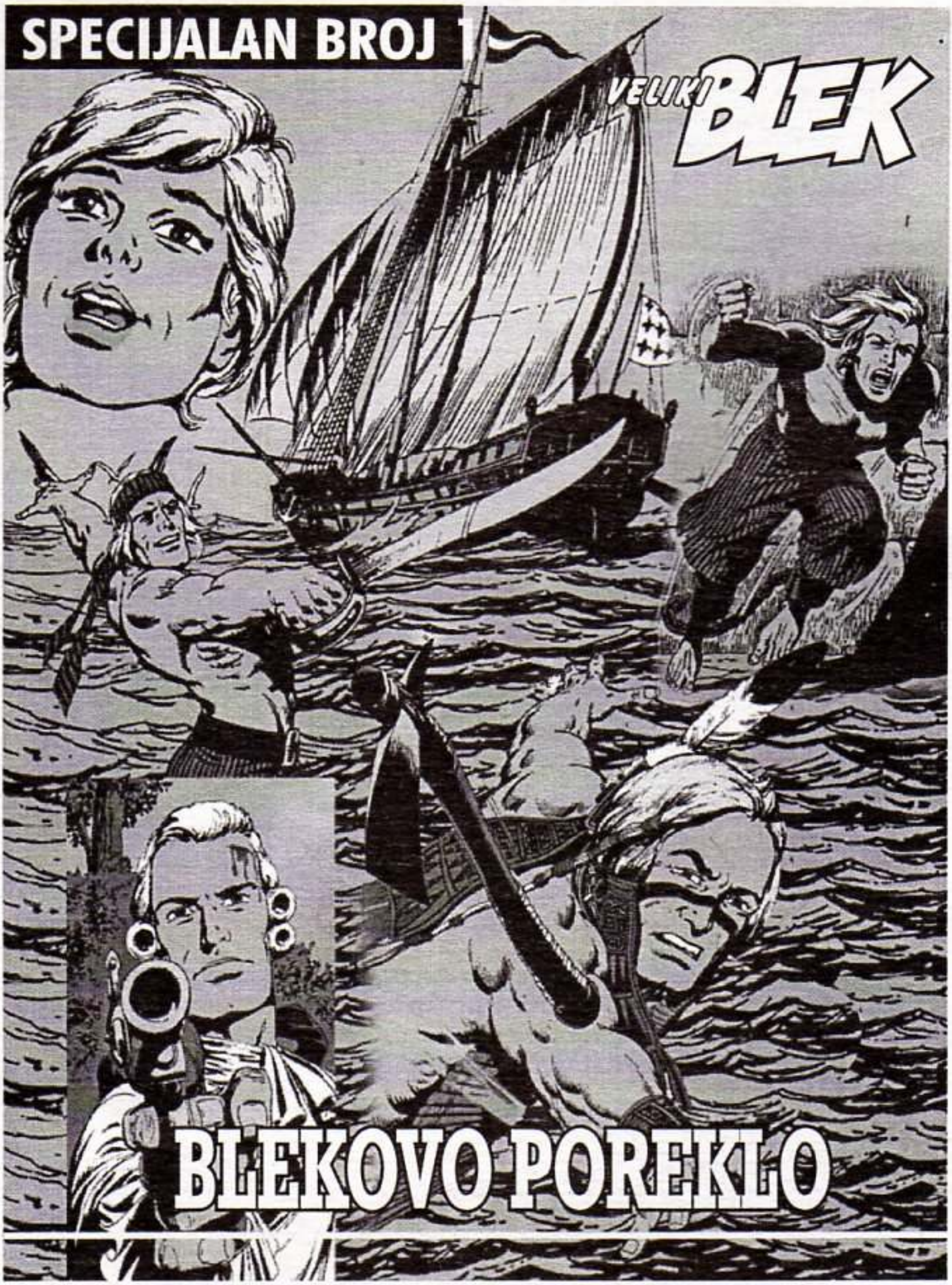

Comics

Poštovani čitaoci,

Primili smo od vas zaista veliki broj pisama koja pažljivo čitamo, a predloge i primedbe razmatramo i nadamo se da ćemo dobar deo njih u celosti ili delimično usvojiti.

Zahvaljujemo vam na lepim rečima pohvale i podrške za ponovno objavljivanje vaših voljenih strip-junaka na jugoslovenskom tržištu. Posle pauze od skoro četiri godine ponovo ste se susreli sa stripovima koje ste, u vreme koje je iza nas, samo priželjkivali. Vaše želje da istrajemo u ovom poduhvatu su i naše, jer smo se opredelili za jedan dugoročniji izdavački plan čija realizacija, složićete se, ne zavisi samo od izdavača. Ovo je ujedno i deo odgovora na brojna pitanja kojim terminima će izlaziti stripovi? Mi ćemo se truditi da do Nove 1997. godine ustalimo termine izlazaka junaka za koje je najveće interesovanje, a objavićemo rede one junake za koje se opredelio manji broj čitalaca. Naravno, objavljivaćemo i specijalne brojeve, na povećanom broju strana, epizode koje su van serija i kod izdavača u Italiji.

UKUS ČITALACA

Izvestan broj naših čitalaca predlaže nam da neke junake objavimo, a neke ne. Stav redakcije je da se čitaocima, kako je već učinjeno, ponude različiti žanrovi, a čitaoci će sami odabrati koje će kupovati, a koje neće. Mi o ukusu naših čitalaca ne bismo želeli da, u ovoj rubrici, govorimo na isključiv način. Prihvatamo da ima stripova koji su najbolji, dobri i oni koji to nisu.

PORUDŽBENICA

Vaša sugestija da objavimo i porudžbenicu na slobodnim stranama ili kao prilog broju, prihvaćena je i već od nekih narednih brojeva naći ćete porudžbenicu za kupovinu već objavljenih brojeva i onih koji treba da izadu. Verujemo da ćemo udovoljiti i zahtevu velikog broja čitalaca koji žele da se pretplate na naša izdanja.

CENA

Vaše ocene o prodajnoj ceni naših izdanja su različite. Potrudili smo se da vam pružimo kvalitetno izdanje. To ćemo nastaviti i ubuduće, naročito kada je u pitanju povez koji nije bio kakav smo želeli. Verujte da je za izdavača najteže kada mora da menja prodajnu cenu. To je nepopularno, ali to ne zavisi samo od izdavača već i od, kako smo na početku rekli, kretanja na tržištu. U poplavi jesenjih poskupljenja mi ćemo zadržati stare cene, nadamo se što duže. Međutim, naši čitaoci će moći da dobiju naša izdanja sa popustom i o tome ćete više saznati u informaciji koju ćemo objaviti na porudžbenici.

Pišite nam i dalje

Redakcija HORUS-COMICS-a

OSVAJAČI

TEKST: BURATTINI • CRTEŽ: DONATELLI

TOPLE VODE DARKVUDSKE MOČVARE NUDE HRANU I UTOČIŠTE SVIM VRSTAMA PTICA.

SVIH MU BRKOVA MOJE PORODICE!

KAKAV PREDIVAN PRIZOR...

ŠTA TE JE TAKO ZANELO, ČIKO?

OGROMNA BARSKA PTICA TRAGA U MOČVARI ZA PLENOM. NIKADA NISAM VIDEO TAKO VELIKU!

SAVRŠEN PRIMERAK PLAVE ČAPLJE, ETO ŠTA JE...

...ILI, AKO HOĆEŠ NAUČNI NAZIV: ČAPLJUS PERNATUS PLAVUS!

?

RETKO SE NALAZE U OVIM KRAJEVIMA JER VIŠE VOLE DUBOKE VODE...

AH, NE PRESTAJEŠ DA ME IZNENAĐUJEŠ!

NISAM ZNAO DA SE TOLIKO INTERESUJEŠ ZA ZOOLOGIJU!

HA! HA! HA! STARI MOJ DRUŠKANE, MOJE INTERESOVANJE NIJE ZOOLOŠKE...

...VEĆ GASTRONOMSKE PRIRODE...

TA PTIČURINA ĆE BITI ODLIČNO PEČENJE, KARAMBA I KARAMBITA!

!

Comics

HILJADU MU SKALPOVA...MISLIO SAM DA JE TVOJE DIVLJENJE OVIM ŽIVOTINJAMA ZBOG NJIHOVOG PERJA, A NE ZBOG NJIHOVOG MESA.

PA, JA SE DIVIM I PERJU...

SAMO, OTKADA JE SVETA I VEKA, PERJE JE STVORENO DA SE ČERUPA!

BIĆE TO LAK PLEN...GLUPAVA JE KAO I SVE PTICE!

NIJE ME JOŠ PRIMETILA!...

?

MAMA!

KRAAAA

ORAO LETI PRAVO NA MENE!

HM ... JA ... JA ... SAM SE SAMO ŠALIO ... NIJE ISTINA DA JE PERJE STVORENO DA SE ČUPA ... NIJE ISTINA DA SU PTICE GLUPE ...

KRAAAA

INTELIGENTNE SU ... VEOMA SU INTELIGENTNE ! SIMPATIČNE!

KUNEM SE DA VIŠE NEĆU POJESTI ČAK NI JAJE!

?

UPOMOĆ!

SLAM

ŠTA TI JE, ČIKO?

TO JE KRAJ, ZAGORE! POBUNA PERNATIH STVORENJA!

PILAROVE MU DEVICE, POMOZI MI!

HILJADU MU SKALPOVA!

PRESTANI DA SE TRESEŠ KAO PRUT, TRBONJO!

?

OVA ŽIVOTINJA KAO DA JE PRIPITOMLJENA...

KARAMBA I KARAMBITA!

KRAAA

HM... IZGLEDA DA JOJ JE NEŠTO VEZANO ZA NOGU...

NEŠTO KAO PARČE PAPIRA!

SVIH MU DOBOŠA DARKVUDA! PISMO UPUĆENO MENI!

MA KO BI DOĐAVOLA MOGAO...

POŠTAAA!

LUDOG LI POŠTARA!

DRINKI DAK!

ZDRAVO, PRIJATELJI!

MOŽETE BITI PONOSNI... PRVI STE NA KOJIMA SAM PRIMENIO NOVI NAČIN SLANJA VAZDUŠNE POŠTE!

KAO ŠTO STE SE UVERILI, POŠTA IDE BRZO I SIGURNO VEZANA ZA NOGE KRILATE ŽIVOTINJE SPECIJALNO DRESIRANE!

?

!

NC Comics

HILJADU MU SKALPOVA! MISLIO SAM DA SE ZA TO UPOTREBLJAVAJU GOLUBOVI PISMONOŠE!

HA! HA! HA! ONI SU ZAISTA DOBRI U MIRNIM, GRADSKIM SREDINAMA, A NE U DIVLJIM PREDELIMA DARKVUDA!

SVI POKUŠAJI KOJE SAM IMAO SA GOLUBOVIMA SU PROPALI...

...JER SU SVI ZAVRŠILI KAO HRANA GRABLJIVICAMA!

SAGLEDAVŠI PROBLEM U CELINI, ODLUČIO SAM DA KORISTIM SAMOG ORLA...

...I DA NAVEDEM NAUČNI NAZIV: ORALIS POŠTUS AERO EXPORTUS!

!

TJA!

ZNAČI, TAKO? ALI, JESI LI SIGURAN DA JE ŽIVOTINJA DOBRO DRESIRANA?

JESAM!

I POTPUNO BEZOPASNA?

NARAVNO!

I NEĆE NIKOGA NAPASTI?

NE MA KAKVI!

AKO TAKO STVARI STOJE, NIKO ME NEĆE SPREČITI DA URADIM ŠTO SAM NAUMIO...!

...DA VAS POŠALJEM DO VRAGA!

SVEMOĆNI BOGOVI!

?

UPOMOĆ!

KRAAA

Comics

POLUDEO JE!

NEMOJ VIŠE DA TE VIDIM U OVOM KRAJU / DRINKI DAK...

...JER ĆU TE NA MRTVO PREBITI!

THUD

OH!

...I DA NAVEDEM NALIČNI NAZIV ZA OVO: POŠTARUS ISPREBIJANUS!

PET MINUTA KASNIJE...

PROKLETI POŠTONOŠA! UMALO NISAM UMRO OD STRAHA! NADAM SE DA SU DOBRE VESTI.

PA, KOMANDANT TVRĐAVE BENTON MOLI DA ŠTO PRE DOĐEMO JER MU JE POTREBNA NAŠA POMOĆ...

ALI NE KAŽE ZBOG ČEGA!

MOŽEMO SAMO DA NAGAĐAMO, KARAMBA I KARAMBITA!

SIGURNO SE DOGODIO SUKOB IZMEĐU BELACA I INDIJANACA PA VOJNICI HOĆE DA TI SREDIŠ STVARI!

NE, ČIKO... OVOGA PUTA IZGLEDA DA SE RADI O NEČEM MNOGO OZBILJNIJEM!

O ČEMU MISLIŠ?

NE ZNAM, OVO MALO NEUOBIČAJENIH REDAKA ME ZABRINJAVA ...

...ILI BOLJE REČENO... IMAM NEKO LOŠE PREDOSEĆANJE!

A ONO TE NIKADA NIJE PREVARILO, SVIH MI BRKOVA MOJE PORODICE!

NISAM JOŠ SHVATIO DA LI NEŠTO OSEĆAŠ ILI SI SE LIPLAŠIO!

HA!HA!

JOŠ JEDNA POJEDINOST ME UZNEMIRAVA--PORUKA NA KRAJU PISMA...

„BUDITE OBAZRIVI NA PUTU PREMA TVRĐAVI I BUDITE NEPOVERLJIVI PREMA SVIMA KOJE SUSRETNETE".

?!

KARAMBA ! KARAMBITA ! ŠTA TO, DOĐAVOLA, TREBA DA ZNAČI?

AKO HOĆEŠ DA NEŠTO VIŠE SAZNAŠ, TRBONJO, MORAMO ODMAH NA PUT!

ZA NEKOLIKO DANA DOBRIM HODOM STIĆI ĆEMO U TVRĐAVU BENTON!

HOĆEŠ REĆI AKO BUDEMO TRČALI KAO LUDI.

ODMARAĆEMO SE KOLIKO NAM BUDE NEOPHODNO I BITI NA OPREZU KLONEĆI SE OPASNOSTI.

HODAJUĆI ISTIM TEMPOM, ZAGOR I ČIKO SE NISU ZAUSTAVILI ČITAVOG DANA ...

... SAMO SU NAPRAVILI PAUZU DA BI PRENOĆILI ...

... A NASTAVILI DALJE SLEDEĆEG DANA U OSVIT ZORE ...

DA MALO USPORIMO, ZAGORE? TVRĐAVA BENTON NIJE SADA TOLIKO DALEKO, A NISMO NI PRIMETILI NIŠTA SUMNJIVO.

TO TI KAŽEŠ ...

A, U STVARI, VEĆ VIŠE OD MILJE PRIMEĆUJEM ČUDNE TRAGOVE ...

?

NG mics

TRAGOVI MOKASINA, KAPLJE KRVI I TRAGOVI TEGLENJA TEŠKOG TELA.

U POČETKU SAM MISLIO DA INDIJANSKI LOVAC VUČE VELIKI PLEN, ALI SADA SUMNJAM DA JE TO...

HILJADU MU SKALPOVA! JESI LI ČUO, ČIKO?

NE... A ŠTA TO?

?

TIHO ZAPOMAGANJE SA OVE STRANE!

JA ĆU POĆI PRVI, NA MOJ NAČIN, A TI ME SLEDI PEŠKE...

!

OHHH!

NISAM SE PREVARIO... NEKO UZDIŠE!

SVIH MU DOBOŠA DARK-VUDA!

INDIJANAC IZ PLEMENA ONEIDA!

OOHH...

DOPUSTI DA TI POMOGNEM, CRVENI BRATE...

NE!

NE PRIBLI-ŽAVAJ SE, BLE-DOLIKI!

!

MENE NEĆEŠ UBITI KAO OSTALE...

BUNCA... POBRKAO ME JE SA ONIM KO GA JE RANIO!

NEĆEŠ USPETI!

MORAM GA RAZORUŽATI A DA GA NE POVREDIM!

OVAKO...

!

I JOŠ OVAKO!

GRHHT... GRHT...

PUSTI TAJ NOŽ, RATNIČE ONEIDA... NEĆU TE POVREDITI...

?

MOJE IME JE ZAGOR... VERUJEM DA SI ČUO DA SAM PRIJATELJ CRVENOM NARODU.

SVEMOGUĆI BOGOVI!

DUH SA SEKIROM!

VOAH... MANITU TE JE POSLAO DO SIVOG ORLA...

JESTE... A VELIKI DUH MI JE POKAZAO PUT...

OPROSTI MI ZA OVO, ZAGORE! VIDIM SAMO SENKE... MISLIO SAM DA ME JE PRATIO UBICA MOJIH DRUGOVA DA I MENE DOKRAJČI.
I JA SAM NA TO POMISLIO, SIVI ORLU... A SADA DOPUSTI DA TE LEČIM.
!
ČIKO, BRZO PRIPREMI ZAVOJE!
ODMAH, KARAMBA I KARAMBITA!
POBRINITE SE ZA MOGA DRUGA... ON JE OZBILJNIJE RANJEN OD MENE!
NAŽALOST, ON JE VEĆ ODJAHAO U NEBESKE PAŠNJAKE.
IZGUBIO SI MNOGO KRVI I AKO NE PREVIJEMO TVOJE RANE I TI ĆEŠ MU SE PRIDRUŽITI!
KO VAS JE TAKO UDESIO?
JEDNA BELA DŽUKELA... TRGOVAC KOME SMO JA I JOŠ TROJICA ODNELI DA PRODAMO KOŽE.

NJEGOVO IME JE KRISTOFERSON!

?

VLASNIK TRE-DING POSTA U SPRING VELIJU?

VAUH... ON LIČNO. IZ-NENADIO NAS JE PU-CAJUĆI IZBLIZA KADA SMO UNELI NAŠU ROBU U BRVNARU.

TO JE NEMOGUĆE... POZ-NAJEM KRISTOFERSONA. ON JE IZUZETNO PITOM ČOVEK.

I ONEIDI SU VEROVALI.

I SKUPO SMO PLATILI TO POVE-RENJE...

OOHH!

HILJADU MU SKALPOVA... SIVI ORLE!

!

MRTAV JE...

NAPOR KOJI JE UČINIO DA BI SPASAO SVOGA DRUGA KOŠTAO GA JE ŽIVOTA... DA NIJE IZGUBIO TOLIKO KRVI U TOM BESKORISNOM POKUŠAJU... MOŽDA BI SE IZVUKAO...

I ŠTA SADA?

SAHRANIMO IH I POĐIMO DA VIDIMO ŠTA SE DOGODILO U TREDING POSTU.

NE VERUJEŠ U ONO ŠTO TI JE ISPRIČAO RATNIK ONEIDA?

PA I TI POZNAJEŠ ZEDA KRISTOFERSONA, ČIKO! NIKADA NIJE NEŠTO SLIČNO URADIO.

MOŽDA JE SIVI ORAO BIO VEĆ U DELIRIJUMU KADA JE IZGOVORIO NJEGOVO IME...A KO ZNA ŠTA SE U STVARI DOGODILO.

U SVAKOM SLUČAJU TO ĆEMO BRZO SAZNATI. HAJD'MO, ČIKO U SPRING VELI!

OBUZETI NEMIROM, ZAGOR I ČIKO SU NASTAVILI PUT...

... A NEBO SE NAD NJIMA NAOBLAČILO PRETEĆI KIŠOM ...

SREĆA ŠTO ZEDOV TREDING POST NIJE MNOGO UDALJEN OD NAŠEG PUTA ZA TVRĐAVU BENTON.

IZGLEDA DA NAM SAM ĐAVO PODMEĆE ZAMKE...

HILJADU MU SKALPOVA... POČINJE KIŠA.

UH... ČEKA NAS KUPANJE!

DOĐAVOLA, NEĆU MOĆI SAZNATI DA LI TRAGOVI KRVI DVOJICE ONEIDA DOLAZE IZ KRISTOFERSONOVE KUĆE...

...KIŠA ĆE IZBRISATI TRAGOVE!

CRAA-ACK

STIGLI SMO, ČIKO!

TO JE TREDING POST ! SPRING VELI!

CRAA-ACK

BAU BAU

BAU BAU
!
?

KO BI, DOĐA-
VOLA, MOGAO
BITI?

ZAGOR...

ZED! AGATA! OTVO-RITE!

TOC TOC

BAU BAU

OVO SE BAŠ ZOVE LEPO IZNENAĐENJE!

HEJ, AGATA... GLE-DAJ KO NAM JE DO-ŠAO U POSETU!

ZAGOR I ČIKO... BOŽE MOJ! VEKO-VIMA IH NISMO VIDELI.

DOŠLI STE UPRAVO NA VEČE-RU... I KLADIM SE DA JE ČIKO OSETIO OPOJNI MIRIS!

HM... NAŽA-LOST, NIJE BAŠ TAKO. POVOD NA-ŠEG DOLASKA JE OZBILJNIJI OD POZ-NATOG ČIKOVOG APETITA.

SVIH MU ĐA-VOLA!... BUDI JAS-NIJI, ZAGOR!

BIĆU, KRISTOFERSONE... PRVO BIH ŽELEO DA ČUJEM JESU LI BILI JUT-ROS KOD TEBE U TREDING POSTU LOVCI ONEIDA?

?

NE... VEĆ NEDELJAMA NEMA NIJEDNOG INDIJANCA!

ALI, SVA OKOLNA PLEMENA DOLAZE DA TI PRODAJU KOŽU ...

JESTE, ALI NISAM DUGO VIDEO NIJEDNOG ONEIDU!

ZNAŠ TI KAKVI SU CRVENOKOŠCI, ZAGOR. DONOSE MI KOŽE DA BI ZA NJIH LIZELI NAMIRNICE. U SPRING VELIJU SU SAMO KADA IM NEŠTO ZATREBA.

JEL' BI TI SMETALO DA MI POKAZEŠ SVOJ MAGACIN?

!

NE BI, ALI BIH VOLEO DA MI OBJASNIŠ ZBOG ČEGA?

DOPUSTI DA ODGONETNEM NEKU SUMNJU, KRISTOFERSONE, PA ĆU TI POSLE SVE OBJASNITI!

MA HAJDE, ZED, ODVEDI ZAGORA U MAGACIN. JA ĆU POSLUŽITI NAŠEG PRIJATELJA ČIKA JEDNOM ČORBOM OD POVRĆA!

PAMETNA IDEJA! TO TI SE ZOVE ŽENSKA INTUICIJA!

HM... U REDU, POĐI ZA MNOM, ZAGOR!

DOĐAVOLA, ZAISTA SAM ZNATIŽELJAN ŠTA SE TO DOGODILO!

NEĆEŠ NAĆI U MOM TREDING POSTU NIŠTA ŠTO NEMA I U SVIM DRUGIM MAGACINIMA OVOGA KRAJA.

TA-TLAK

I JA SE TO NADAM, KRISTOFERSON!

NAMRAČILO SE ZBOG OVE KIŠE PA SE SLABO VIDI...

SKRATCK

...OVA ĆE NAM LAMPA POMOĆI DA SVE BOLJE PREGLEDAMO!

EVO, ZAGOR, BIO SI OVDE I PRE, ZAR NE, PA KAO ŠTO VIDIŠ NIJE SE NIŠTA IZMENILO.

HM... TAKO IZGLEDA.

OSIM TOGA, VIDIŠ DA NEMA NI TRAGA OD KOŽA KOJE DONOSE ONEIDE.

ZAISTA...

ŠTA JE IZA OVIH VRATA?

ŠTALA...VALJDA NEĆEŠ I NJU DA PREGLEDAŠ?

AKO JE TAKO... HILJADU MU SKALPOVA!...
?

...IZGLEDA KRV!

ZAISTA JE KRV!
NIŠTA ČUDNO, ZAGOR! POSLE PODNE SAM ZAKLAO JEDNU ŽIVOTINJU!

HEJ, PRIJATELJU MORAŠ MI VE-ROVATI!

VRLO RADO!...

... ALI NIKO NE KOLJE U ŠTALI JER BI TO SILNO POPLAŠILO OSTALU MARVU.

INDIJANCI ONEIDA!

HTEO SI DA ZABADAŠ NOS TAMO GDE MU NIJE MESTO, ZAGOR!...

...I ZATO ĆEŠ UMRETI!

POLUDEO JE!

YAAAHHH

TOC

UBIĆU TE, PROKLETNIČE!

UMIRIĆU GA DA SAZNAM ZAŠTO JE TO URADIO!

HA!HA!HA!
!

SADA!

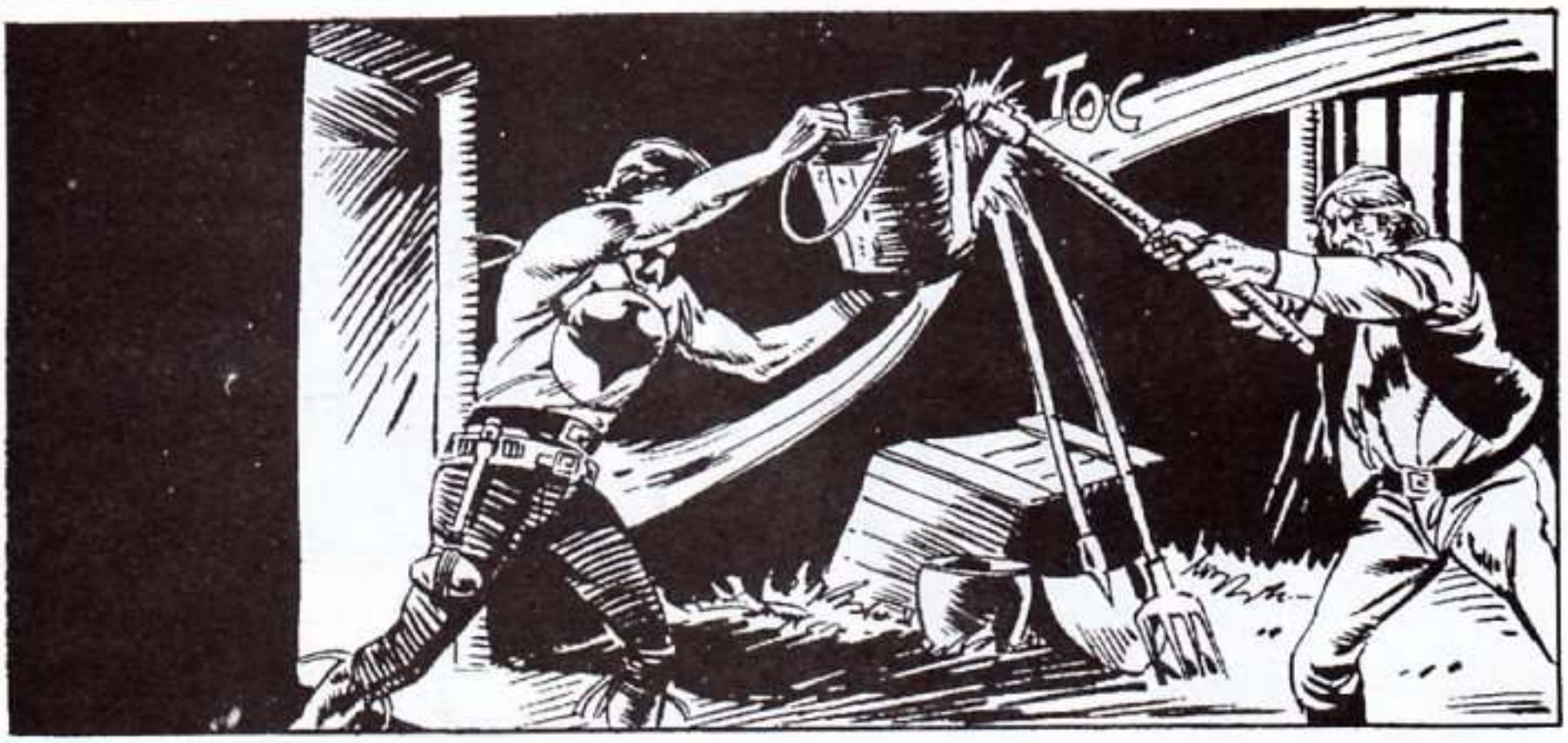
TOC

?
E, DOSTA JE BILO!

LAKO JE IZNENADITI ONEIDE... ALI, KAO ŠTO VIDIŠ, JA SAM TVRĐI ZALOGAJ!

SMACK
AH!

OOF...
JUMP

SOCK
UH!

TUM

ŠTA TI SE TO DOGODILO, KRISTOFERSON? ZAŠTO SI UBIO OVE INDIJANCE?
TE CRVENE NJUŠKE SU DOBILE ŠTO SU ZASLUŽILE!

TI SI POTPUNO POLUDEO, ZED! ZAR SI TO LIČINIO ZBOG NEKOLIKO KOŽA?

HA!HA!HA! NIJE TO ZBOG TOGA, ZAGOR! MORALI SMO ZAKLATI TE DIVLJAKE, SHVATAŠ LI, ZAGOR!

?

A SADA ĆEMO I TEBE SREDITI!

HILJADU MU SKALPOVA, AGATA!?

BANG

BANG

ZIING

!

ZIIIA

CRASH

AH!

BANG BANG

PROKLETSTVO!

ZING

CRASH

I ONA JE POLUDELA! I NIJE JOJ ŽAO ŠTO JE UBILA MUŽA!

SVE JE BESKORISNO! NEĆEŠ MI UMAĆI!

BANG

I DALJE PUCA NASUMICE... ALI ŠTA LI SE DOGODILO ČIKU?

GDE SI, PROKLETNIČE?

NJEN SVETLUCAJUĆI NAKIT NA OGRLICI OKO VRATA JE OTKRIVA I LAKO ĆU JE POGODITI. IAKO NE ŽELIM DA UPOTREBIM SEKIRU PROTIV JEDNE ŽENE...

...OVOGA PUTA ĆU NAPRAVITI IZUZETAK!

!

THUD

AH!

OTIĆI ĆE U CARSTVO SNOVE...

SAMO DA SE OSLOBODIM OVE PROKLETE PUŠKE ! VIDIM ŠTA JE SA ČIKOM...

CRACK

ČIKO!

SVIH MU DOBOŠA DARK-VUDA!...

JOŠ DIŠE, SREĆOM!

AGATA GA JE SAMO ONESVES-TILA DA NE BI PRAVILA BUKU PUC-NJAVOM I DERANJEM DOK SAM BIO S NJENIM MUŽEM...

HRABRO, TRBONJO, PROBUDI SE!
OOHH...

OOHH...

!

PROKLET BIO!... HILJADU PUTA DA SI PROKLET!

NEĆEŠ ŽIV IZAĆI IZ OVE KUĆE!

MORA UMRETI SA SVOJIM PRIJATELJEM MEKSI-KANCEM!

ONDA, DEBELI, HOĆEŠ LI VEĆ JEDNOM OTVORITI OČI?

NAJZAD! DOBRODOŠAO U SVET ŽIVIH!

UH... U GLAVI MI ZUJI KAO U KOŠNICI!

KADA SAM TE VIDEO NA ZEMLJI, POMISLIO SAM NAJGORE...

PAZI, ZAGOR!

HA! HA! HA!

OVO JE TVOJ KRAJ, ZAGOR!

HA! HA! HA!

HILJADU MU SKALPOVA!

TUMP

FRASH

BRZO, NAPOLJE!

!

HA! HA! HA!

MAMA!

CRASH

BRZO!

B.V AAANN

BRAAAANNNG

TUMP
HILJADU MU SKAL-POVA!
TOC

THUD
OOH!

A AGATA! MORAM JE IZVUĆI NAPOLJE...

JESI LI POLUDEO? SIGURNO NIJE PREŽIVELA...

...SVAKOG TRENUTKA ĆE EKSPLODIRATI BURAD U MAGACINU.

!

BVVAANG

DOĐAVOLA!

ŠTA SAM TI REKAO, NEPOSLUŠKO JEDAN!

BRAAANG

SADA VIŠE NE MOŽEŠ NIŠTA DA URADIŠ ZA ZEDA I NJEGOVU ŽENU!

U PRAVU SI, ČIKO! HAJDEMO ODAVDE!

ŠTA SE TO MOGLO DOGODITI? ZBOG ČEGA SU NAS NAPALI?

STRAHUJEM DA JE SVE TO POVEZANO SA PORUKOM KOJU SMO PRIMILI!

SEĆAŠ SE? KOMANDANT TVRĐAVE BENTON NAS JE UPOZORIO DA SE KLONIMO SVAKE OPASNOSTI NA PUTU...

... I OSOBA ZA KOJE SMO VEREVALI DA SU NAM PRIJATELJI!

SVIH MI BRKOVA MOJE PORODICE!

ZATO HOĆU DA ŠTO PRE STIGNEMO DO TVRĐAVE!

PORED LUDAČKOG PONAŠANJA KRISTOFERSONA, JOŠ JEDNA STVAR ME ZABRINJAVA...

A ŠTA TO?

AGATA JE OKO VRATA IMALA SVETLUCAVU OGRLICU KOJU SAM VIDEO U MRAKU.

SKUPOCENI KAMEN UGRAĐEN U SREBRNI OKVIR JE SIJAO U MRAKU.

TA OGRLICA JE IMALA SVETLUCAVE MATERIJE.

MOGLO BI SE REĆI, NO, JA SAM UBEĐEN DA SAM NEGDE VIDEO NEŠTO SLIČNO!

SVIH MI BRKOVA MOJE PORODICE!... A KADA?

UPRAVO TOGA, ČIKO...

CRA-AAK

...NE MOGU DA SE SETIM!

SLEDEĆEG JUTRA KADA SU ZAGOR I ČIKO BILI BLIZU TVRĐAVE BENTON ...

AKO SE NE VARAM SKORO ĆEMO STIĆI...

SVAKAKO, TRBONJO! KAD STIGNEMO DO BREŽULJKA UGLEDAĆEMO JE U DOLINI!

MOŽDA SAM SUVIŠE ZAOKUPIRAN MISLIMA PA NE VIDIM ...

HMM ...

NEŠTO NIJE U REDU?

ČUDNO DA JE KAPIJA TVRĐAVE ZATVORENA ...

SVE DARKVUDSKE PREDSTRAŽE IMAJU UVEK OTVORENE KAPIJE ZA BRZO SPAŠAVANJE U SLUČAJU OPASNOSTI.

ZAISTA...

ŠTA SE MOGLO DOGODITI?

NE ZNAM, ALI ĆEMO TO ODMAH OTKRITI, IAKO ZNAM DA NEĆE BITI PRIJATNO...

OSEĆAM, ČIKO, DA ĆE NAM SE DESITI JOŠ NEKO ZLO!

DUH SA SEKIROM I ČIKO BRZO SU KRENULI...

...I UBRZO STIGLI DO SAME TVRĐAVE.

ALI, IZNENADA...

BANG

?

!

STANITE, GDE STE!

JOŠ JEDAN KORAK I NAPUNIĆU VAS OLOVOM!

HILJADU MU SKALPOVA!

ŠTA ZNAČI SVE OVO, VOJNIČE? JA I MOJ PRIJATELJ HOĆEMO DA UĐEMO U TVRĐAVU I RAZGOVARAMO SA PUKOVNIKOM TOMSONOM!

PUKOVNIK JE LIČNO NAREDIO DA SE NIKO NE PRIBLIŽI TVRĐAVI!

MOŽDA ME TI, PRIJATELJU, NE POZNAJEŠ, ALI P'JKOVNIK ZNA KO SAM: ZOVEM SE ZAGOR I UPRAVO ME JE TVOJ KOMANDANT POZVAO DA DOĐEM U TVRĐAVU BENTON.

OVO JE PISMO KOJIM ME TOMSON POZIVA U TVRĐAVU I...

BANG!

!?

ZAR NISTE RAZUMELI? ODLAZITE!

NAPRAVIO SI VELIKU GREŠKU, VOJNIČE! BEZ OBZIRA KAKVA SU TVOJA NAREĐENJA, REFERIŠI KOMANDANTU DA SMO STIGLI!

SAD JE DOSTA!

MOJ PUKOVNIK JE BIO DOVOLJNO JASAN... AKO SE ODMAH NE UDALJITE, METAK ĆE BITI ZA JEDNOG OD VAS!

SVIH MI BRKOVA MOJE PORODICE!

ŠTA DA RADIMO, ZAGOR?

MORAĆEMO DA ODEMO!

A ŠTO SE VAS TIČE, JOŠ ĆEMO SE SRESTI...

NE ZNAM ŠTA SE, KOG ĐAVOLA, DOGODILO ALI ĆETE SE USKORO KAJATI!

I NE REKAVŠI VIŠE NI REČI, DUH SA SEKIROM JE OKRENUO TVRĐAVI LEĐA...

UDALJIO SE A ČIKO GA JE PRATIO...

KARAMBA I KARAMBITA! ZAŠTO SU SE TAKO PONELI?

TO ĆE MI OBJASNITI LIČNO PUKOVNIK TOMSON, TRBONJO!

OTIĆI ĆU DA GA PITAM O ČEMU SE RADI! BIĆE TO MILOM ILI SILOM!

KAKO ĆEŠ TO IZVESTI? STRAŽARI SU VERNI K'O PSI!

NE BRINI! IMAM IDEJU!

AHOmics

NEKOLIKO SATI KASNIJE...

STOJ!
?

ŠTA SE TO DEŠAVA, NAREDNIČE?
IMAŠ LI OČI?

STABLO NAM JE ZAKRČILO PUT!

DOĐITE, VAS DVOJICA! POMOZITE NAM DA GA UKLONIMO!

DOĐAVOLA! SVE JE TEKLO PO PLANU! OVO ĆE NAM ODUZETI VREME, I TO NADOMAK TVRĐAVE!

PRESTANI!

ŠTA NAS, VI TAMO GLEDATE... DOĐITE DA POMOGNETE!

!

DOBRO JE. SVI SU ZAUZETI OKO STABLA... SADA JE TRENUTAK...

TUMP

UPRI... JOŠ MALO... DAJ!
UH!

TAKO!
THUD

STABLO OBORENO KRAJ PUTA DOBRO NAM JE POSLUŽILO DA PRE-PREČIMO PUT.

DA SMO GA ISEKLI SE-KIROM, POMISLILI BI DA JE ZAMKA!

BRZO! NASTAVLJAMO DALJE! HOĆU DA BUDE-MO U TVRĐAVI ZA PO-LA SATA!

SVIH MI BRADA MO-
JE FAMILIJE! ZAGOR
JE USPEO!

A SADA
NEKA MU JE BOG
NA POMOĆI!

USKORO SU KOLA STIGLA PRED TVRĐAVU
BENTON...

OTVORITE
KAPIJU!

ZATVORITE
JE BRZO!

POMOZITE DA SE KOLA ISTO-VARE!

RAZUMEM!

ŠTA JE, DOĐAVOLA, OVO?

KO JE TAJ ČOVEK?

ZAUSTAVITE GA! BOGAMU! ZAUS-TAVITE GA!

?

!

HEADQUARTERS

KUDA SE UPUTIO?

U REDU, AKO JE IGRA POČELA...

...ONDA ĆEMO ZAIGRATI!

SOCK

UH!

EVO TI OVO!

SVISS

!

KAKO ŽELIŠ!

TUMP

PUCAJTE, IDIOTI!

BANG—BANG

BANG

HILJADU MU SKALPOVA! ONI TO ZAOZBILJNO!

ZIP

ZIP

BRZ JE K'O PANTER, BOGAMU!

BANG

BANG

HEADQUARTERS

SREĆOM, SKORO SAM STIGAO!

BANG

BANG

?!

TUMP

CRASH

ZAGOR! ŠTA TO TREBA DA ZNAČI?

DOŠAO SAM NA VAŠ POZIV, PUKOVNIČE...

...I POŠTO ME NISU PUSTILI DA UĐEM, URADIO SAM TO NA SVOJ NAČIN!

MOJI SU VOJNICI SAMO IZVRŠILI NAREĐENJA... A ŠTO SE TIČE POZIVA... GREŠITE!

NISAM TRAŽIO VAŠE PRISUSTVO U TVRĐAVI... U KOJOJ SE CIVILI TRETIRAJU KAO BANDITI!

KAKO?

PA NISAM, VALJDA, SANJAO VAŠE PISMO!

VI STE POLUDELI, ZAGOR!... A OVAJ ĆE VAS UPAD SKUPO KOŠTATI! VOJNICI, UHVATITE GA!
HILJADU MU SKALPOVA!
NE MIČI SE!

NE ZNAM KAKVU IGRU IGRATE, TOMSONE, ALI ĆU SVE SAZNATI! A DA BIH SAZNAO...

...NEĆU DOPUSTITI DA ME ZATVORE U ĆELIJU!
!

AAHIAAAKK
THUD

PAZI! POKUŠAVA DA POBEGNE!
SMACK

STANI, ZAGOR!...

BANG

...ILI ĆU BITI PRIMORAN DA TE UBIJEM!

!

OH!

THUD

NAŠ JE!

NA NJEGA!

THUD

TUM

THUD

PAKLA MU ... ZADAO NAM JE DOSTA MUKA!

BACITE GA U ĆELIJU I VEŽITE! ZA NJEGA ĆEMO SE POBRINUTI VEČERAS.

KAKVA APSURDNA SITUACIJA! ZAGOR JE ZATVOREN. MORA DA SE NEŠTO DOGODILO... STRAŠNO SAM UPLAŠEN!...

...OVDE SE DOGODILO NEŠTO STRAŠNO, A MOŽDA I U CELOM DARK-VUDU!

PREDUZEĆU NEŠTO DOK NE BUDE KASNO... MORA MI NEKO POMOĆI...

...SAMO KO? NE MOGU DA SE POVERIM ČAK NI NAJBOLJEM PRIJATELJU! KUGA IZDAJNIČKA!

NEKOLIKO SATI KASNIJE...

NE VREDI, NE MOGU DA ZASPIM!

ZABRINUT SAM ZA ZAGORA, A I INCIDENTI PRETHODNIH DANA...

?!

KUGO IZDAJNIČKA! ŠTA SE TO, DOĐAVOLA, DOGAĐA DEJVIJU?

OBUKAO SE DA IDE NA ŠTRAŽU, ALI NIJE DOBIO TO NAREĐENJE ZA NOĆAS!

?

GLE, I KRAUS SE OBLAČI!

SVI... SVI SU USTALI!

OTIŠLI SU SVI... SAMO JE DŽEF TU!

DŽEF! NEŠTO SE DOGODILO!

PROBUDI SE, BOGAMU!

OSTALI SMO SAMO NAS DVOJICA... JEDINO MI NISMO IZGUBILI GLAVU!

?

VARAŠ SE, SIDNI!

JEDINO SI TI!

KUGO IZDAJNIČKA!

ŠTA TI JE, DŽEF? ZAŠTO HOĆEŠ DA ME UBIJEŠ?

ŠTA VAM SE TO SVIMA DOGODILO?

HA!HA!HA!

OVO JE POSLEDNJA NOĆ TVRĐAVE BENTON!... I POSLEDNJA U TVOM ŽIVOTU!

MORAŠ UMRETI!

SVIS

!

PROKLETSTVO!

TUMP

BESKORISNO JE... NE MOŽEŠ MI POBEĆI. IMAM NAREĐENJE DA TE UBIJEM I IZVRŠIĆU GA!

BOŽE MOJ! POLUDEO JE!

DANAS JE POSLEDNJI DAN U SLUŽBI... SVI SU SE UDRUŽILI... OSIM TEBE! JOŠ NEKIH...

...I VI ĆETE UMRETI!

THUD

TUMP

OH!

UMRETI!

!

JAHUJ!

SMACK
OH!

SOCK

MOLIM TE, DŽEF, OSVESTI SE! NE ZNAM ŠTA TI SE DOGODILO, ALI...

JAAHH!
!

TUMP

BOGA MU!

SOK

UH!

ZADAVIĆE ME!

HA! HA! HA!

NOŽ! MORAM GA DOHVATITI!

JOŠ... MALO!

AAAAH

ZAC

JOJ!

ŽAO MI JE, ALI NEMAM IZBORA!

SKORO DA ME ZADAVI... ZAMALO DA USPE, BOGAMU!

KAKVA JE TO SVETLOST NAPOLJU?

KUGO IZDAJ-NIČKA! **NE!**

ZAPALILI SU TVR-ĐAVU I ODLAZE!

ZAGOR!... MORAM DA SPA-SIM ZAGORA!

SADA MI SAMO BOG MOŽE POMOĆI... AKO POMISLE DA SAM JEDAN OD NJIH.

AKO ME OTKRIJU, SREDIĆE ME ZA TREN OKA.

BOŽE MOJ!

NISAM JEDINI KOJI JE OSTAO „NORMALAN"...

ALI, OVI JADNICI NISU IMALI SREĆE!

ZA TO VREME...

OOH!...

ŠTA MI SE TO DOGODILO?...

HILJADU MU SEKIRA! VEZAN SAM U NEKOJ ĆELIJI!

DA, SETIO SAM SE...TOMSON... VOJNICI...

MOŽDA POSTOJI RAZLOG ZA OVO ZVERSKO PONAŠANJE. TOMSON ĆE MI TO OBJASNITI...

ON I NJEGOVI LJUDI SU ME NAPALI KAO I KRISTOFER-SON I NJEGOVA ŽENA AGATA!

A SADA... ŠTA SE DOGAĐA NAPOLJU?

ŠKLJOC

?!

HA! HA! HA!

BANG

SVIH MU DO-BOŠA DARK-VUDA!

TVING

PROKLETSTVO!
BANG

THUD

DALJE SA PUŠKOM!

OSVESTIO SI SE, ZAGOR!
UZALUDNO! NE MOŽEŠ JE KORISTITI!

A MI ĆEMO IMATI VEĆE ZADOVOLJSTVO!

GOTOV SAM!...

CLICK
CLICK

BANG
BANG
JAIL

?

TUMP

KUGO IZDAJNIČKA! U ZADNJI ČAS!

HILJADU MU SKALPOVA! STARI SIDNI... IZGLEDA DA NISI POLUDEO KAO TVOJI DRUGARI!

SREĆOM NISAM... I NEKA ME ĐAVO NOSI AKO NEŠTO SHVATAM!

ZAPALILI SU TVRĐAVU BENTON... KIDAJMO ODAVDE DOK NE BUDE KASNO!

POĆI ĆEMO DA ODGONETNEMO OVU TAJNU!

U PRAVU SI, ZAGORE!

CLANG

SAMO ČAS, DA UZMEM ORUŽJE !...

SVIH MU DOBOŠA DARKVUDA!

ŠTA SE SAD TO DOGODILO, ZAGOR?

POGLEDAJ SAMO...

DRAGI KAMEN U OPASAČU!

ZAISTA, I KAKO SVETLU-CA...

DA POGLEDA-MO I DRUGI LEŠ!

ŠTA?

TO VIŠE NIJE SLU-ČAJNOST!

VIDEO SAM DRAGI KAMEN U MEDALJONU OKO VRATA JEDNE ŽENE... VLASNIKA TREDING POSTA.

DELOVALA JE BEZOPASNO A BACILA JE NA ČIKA I MENE BURE S EKSPLOZIVOM KOJE JE RAZNELO NJENU KUĆU...

KUGO IZDAJNIČKA!

SETIO SAM SE... PUKOVNIK TOMSON IMA DRAGI KAMEN U PRSTENU KOJI NOSI NA KAŽIPRSTU DESNE RUKE!

NEMA VIŠE SUMNJE! DRAGI KAMEN JE KRIV ZA SVE ŠTO SE DOGAĐA U DARKVUDU.

NEKA ME ĐAVO NOSI! HOĆEŠ DA KAŽEŠ DA...

NEKO IH JE UBACIO I IZAZVAO LUDILO!

TO JE DEO SMIŠLJENOG PLANA. **OSVAJAČI** SE KREĆU KAO LUTKE KAD IH NEKO VODI!

NE SHVATAM O ČEMU SE RADI ... ALI ĆU SVE SAZNATI I KO JE ODGOVORAN ZA OVO ... PLATIĆE!

TO MU ZAGOR PORUČUJE!

SADA POĐIMO!

REWARD
$ 5000

MOJA SEKIRA!

OSTAVILI SU JE KADA SU ME RAZORU-ŽALI!

BIĆE NAM KORISNIJA OD VATRENOG ORUŽJA! IZAĐIMO, A DA NAS NE PRIMETE!

KUGO IZDAJNIČKA! SVUDA JE VATRA!

ĆUTI! TRČI!

DOĐAVOLA!

NEMA PUCANJA!

THUD

I KAO ŠTO SAM TI REKAO, U OPASAČU SVAKOG OSVAJAČA JE DRAGI KAMEN.

ZA MNOM, SIDNI... OTKRIJMO ŠTA NAMERAVAJU!

KRENIMO I OSTAVIMO TVRĐAVU BENTON NJENOJ SUDBINI!

JEL' ZNATE KUDA IDEMO?

ZNAMO!

DOBRO! STIĆI ĆEMO ZA TRI DANA U SELO MOHAVK.

!

KADA GA UNIŠTIMO I DRUGA INDIJANSKA NASELJA ĆE DOŽIVETI ISTU SUDBINU!

SVIH MU DOBOŠA DARKVUDA! NE!

ZA MNOM!

STANI! ČEKAJTE!

FOSBERI!

ZAGOR JE POBEGAO, PUKOVNIČE!

I NAREDNIK SIDNI SA NJIM!

HM... STVARI SE POGORŠAVAJU!

BRZO SE OSVESTIO... IMA TVRDU GLAVU! KUGO IZDAJNIČKA!

PROKLETSTVO!... NIKO OD NJIH NE SME PREŽIVETI. KOLD-RIDŽ, UZMI SVOJE LJUDE I PRETRAŽI TVRĐAVU!

RAZUMEM!

OSTALI, POĐITE ZA MNOM DA NAM VATRA NE UPLAŠI KONJE!

UHVATI-MO IH!

NE MOŽEMO KROZ KAPIJU, A MERDE-VINE SU U PLAME-NU! U ZAMCI SMO!

CRAASH

HILJADU MU SKALPOVA!

CRASH

NIJE SVE TAKO CRNO! VATRA NAM JE OTVORILA PUT!

JESI LI POLUDEO?

HOĆEŠ DA SKOČIŠ U PLAMEN?

DRUGOG NEMA I...

... DOSTA TRČIMO!

KUGO IZDAJNIČKA!

USPEO SAM!

HRABRO, SIDNI! MOŽE SE!

ENO GA JEDAN!

NE MOŽE NAM UMAĆI!

OH, VEĆ SU STIGLI!

BANG

DOĐAVO-LA!

ZING

ČEKAJ ME, ZAGOR!

EVO ME!

BRAVO!

IPAK SI SE ODLUČIO!
OSVAJAČI SU MI DALI DOBAR RAZLOG!

A SADA, KIDAJMO!

TRČIMO!

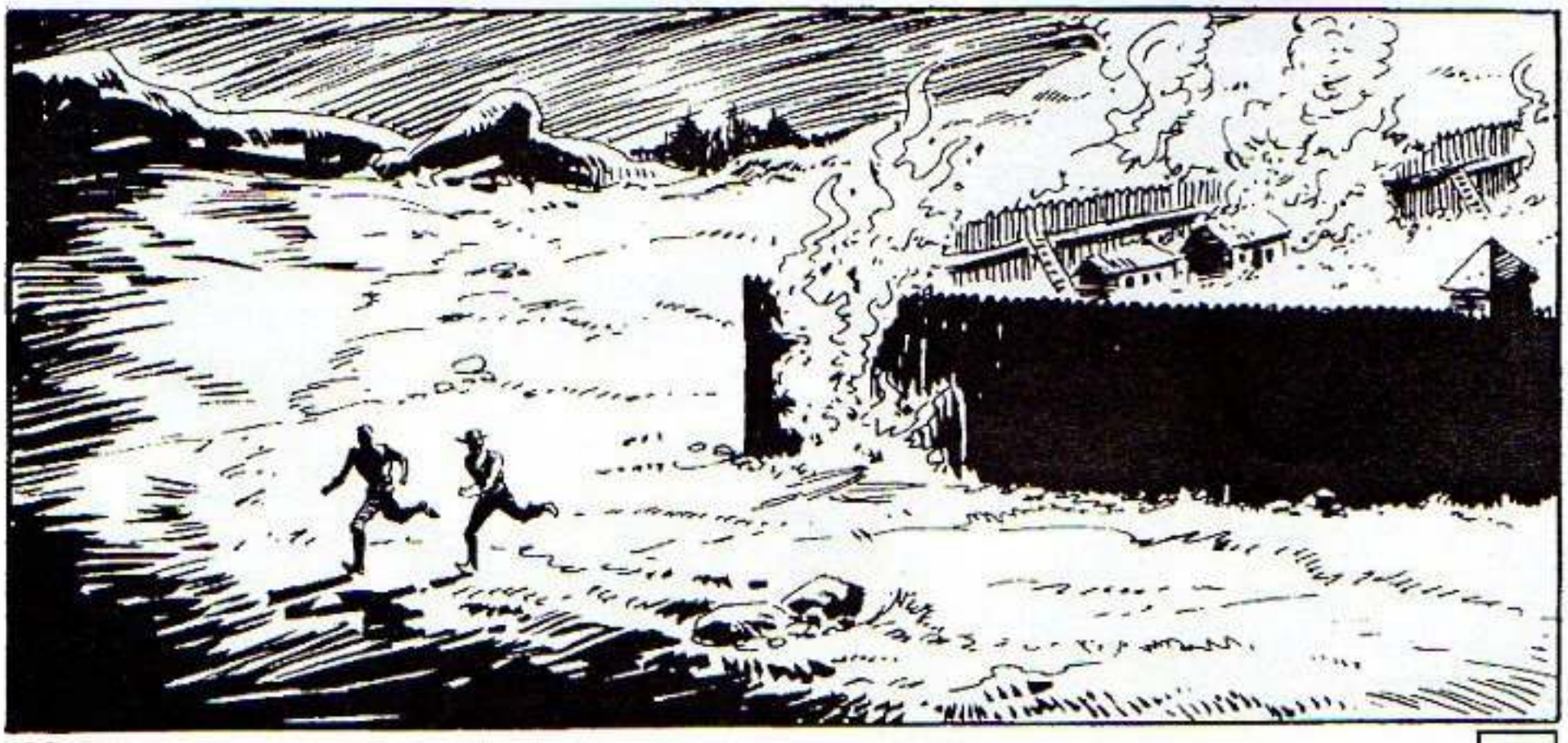

ŠTA JE BILO, KOLDRIDŽ?

NISMO USPELI, PUKOVNIČE!

POBEGLI SU NAM KROZ DEO KOJI JE VEĆ BIO U PLAMENU.

NJIHOV BEG OBJAŠNJAVA ZAŠTO SE NA PROZIVCI NISU POJAVILA NAŠA TROJICA.

UBILI SU IH!

DOBRO, NEĆE MOĆI NIŠTA SAMI!

TRČAĆE U ŠUMU I SHVATITI DA NEMAJU KUDA!

VARAJU SE AKO MISLE DA SU SPASILI GLAVE ... NE MOGU NI ZAMISLITI ŠTA IH SVE ČEKA!

IMAMO ZADATAK ! NE GUBIMO VREME!

POKRET!

ODLAZE!

KRENULI SU PREMA SEVERU: ZAISTA NAMERAVAJU DA UNIŠTE SELO TONKA. BIĆE TO PRAVI MASAKR... I PLEME MOHAVK JE ŽIVELO DUGO U MIRU SA BELCIMA I NE OČEKUJE NAPAD.

TO ĆE BITI PRVI MEĐU POKOLJIMA ... OVI LUDACI ĆE NAPADATI BEZ PRESTANKA I ZARAZITI MNOGE LJUDE LUDILOM.

SPREMNI SU DA NAPADAJU BEZ RAZLOGA SVE ŠTO IM SE NAĐE NA PUTU!

DA, I MENI JE TO ČUDNO!

HAJDEMO, SIDNI! NE SMEMO STAJATI!...

...JER ĆE CEO DARKVUD PLIVATI U KRVI!

KARAMBA I KARAMBITA! OD OVOG IŠČEKIVANJA ĆU POLUDETI.

„ČEKAJ ME U PEĆINI! I NE MIČI SE DOK NE DOĐEM", REKAO MI JE ZAGOR...

... ALI JE PROŠLO DOSTA VREMENA ... A NJEGA NEMA!

MOŽDA JE U OPASNOSTI I POTREBNA MU JE POMOĆ, A OVDE ČAMIM K'O IDIOT!

DOSTA JE!... IZAĆI ĆU I POTRAŽITI GA!

UH! PA ŠTA...

TUMP

!

ZAGOR! NAJZAD!

IZVINI ŠTO KASNIM, ČIKO... ZNAM KOLIKO SI ZABRINUT!

ZAISTA JE PRAVO ČUDO ŠTO SAM ČITAV... I TO ZAHVALJUJUĆI NAŠEM PRIJATELJU, SIDNIJU, KOJI MI JE SPASAO ŽIVOT.

UH!

U STVARI...

SVE SAM RAZUMEO... VAŠA LICA SVE GOVORE, SVIH MI BRKOVA MOJE PORODICE!

SIGURNO DOLAZE VOJNICI JAKI K'O STENA!

VARAŠ SE?

NE KAO STENA, VEĆ KAO BRDO!

SVE ĆEMO TI OBJASNITI USPUT... NE SMEMO GUBITI NI TRENUTAK.

ŠTA ĆEMO RADITI?

OBAVESTIĆEMO TONKU DIMNIM SIGNALIMA ČIM SVANE.

ZA TO VREME OTIĆI ĆEMO DO SEOCETA KOJE NIJE DALEKO.

ODANDE ĆEMO JAVITI SIGNALIMA I PRONAĆI RATNIKE DA NAM POMOGNU. UVERIO SAM SE DA VOJNICI PRETE I ČATAVOM DARK-VUDU.

NAŽALOST, BEZ OBZIRA ŠTA BUDEMO PREDUZELI, KRVI ĆE BITI NA PRETEK!

A NE POSTOJI DRUGI PUT ZA IZLAZ IZ SVEGA!

U SLEDEĆEM BROJU:

ALHEMIČAREVA SENKA

KORISTITE POPUSTE

Poštovani čitaoci,
Redakcija je odlučila da omogući kupovinu objavljenih brojeva uz popust od 10% za pojedinačnu kupovinu i popust od 25% za kupovinu svih šest brojeva. Cena stripova sa popustom od 10%:

Zagor, Veliki Blek, Dilan Dog i Kapetan Miki po 7,65 dinara
Komandant Mark 8,10 dinara; Stripsex 7,20 dinara.
Cena kompleta stripova sa popustom od 25%: 38,25 dinara.

Stripove možete naručiti poštom ili telefonom na adresu:
"HORUS", 21000 Novi Sad, Veljka Petrovića 6, tel/fax: 021/58-974

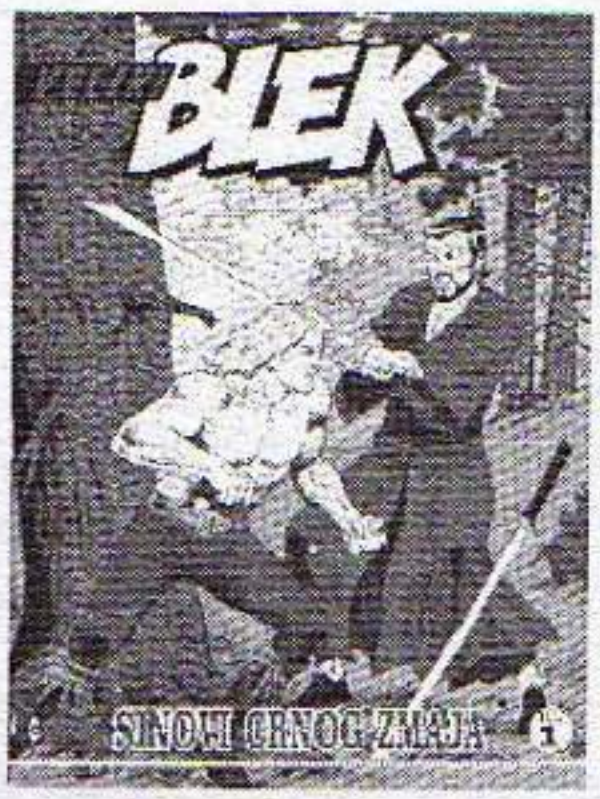

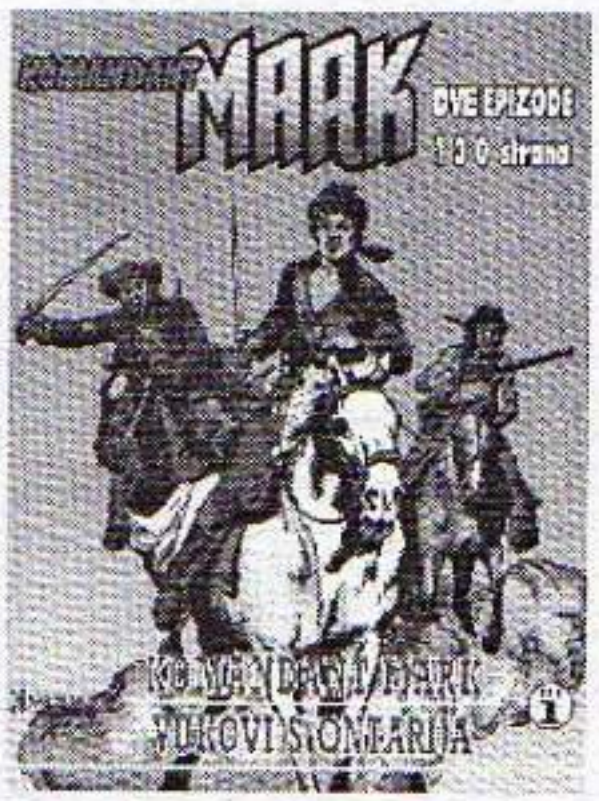

Izdavač: **"Horus"** DOO za izdavačku delatnost, spoljnu i unutrašnju trgovinu, marketing i dizajn sa p.o., 21000 Novi Sad, Veljka Petrovića 6, Tel/fax: 021/58-974; za izdavača: **Miodrag VUJOVIĆ**; Štampa: Štamparija FORUM, Novi Sad; © Sergio Bonelli editore 1996, Milano, Italija; Ekskluzivno autorsko pravo za SR Jugoslaviju: "Horus", Novi Sad; dizajn i priprema za štampu kolornih strana: Škola za dizajn - Novi Sad, Darko Duvnjak.

NEOPLANTA

INDUSTRIJA MESA NOVI SAD
Primorska 90, tel. +021 412 122

KVALITET KOJI SE PAMTI