

ПОЛИТИКНИ
ЗАБАВНИК

БРОЈ

906

26. II 1992.

ИЗЛАЗИ СРЕДОМ • ГОДИНА XIX • 80 ДИН.

WALT DISNEY'S



МИКИЈЕВ ЗАБАВНИК

МАЛО МАГИЈЕ
И БАЈИН НОВЧИК
ЋЕ НАЈЗАД БИТИ
МОЈ!

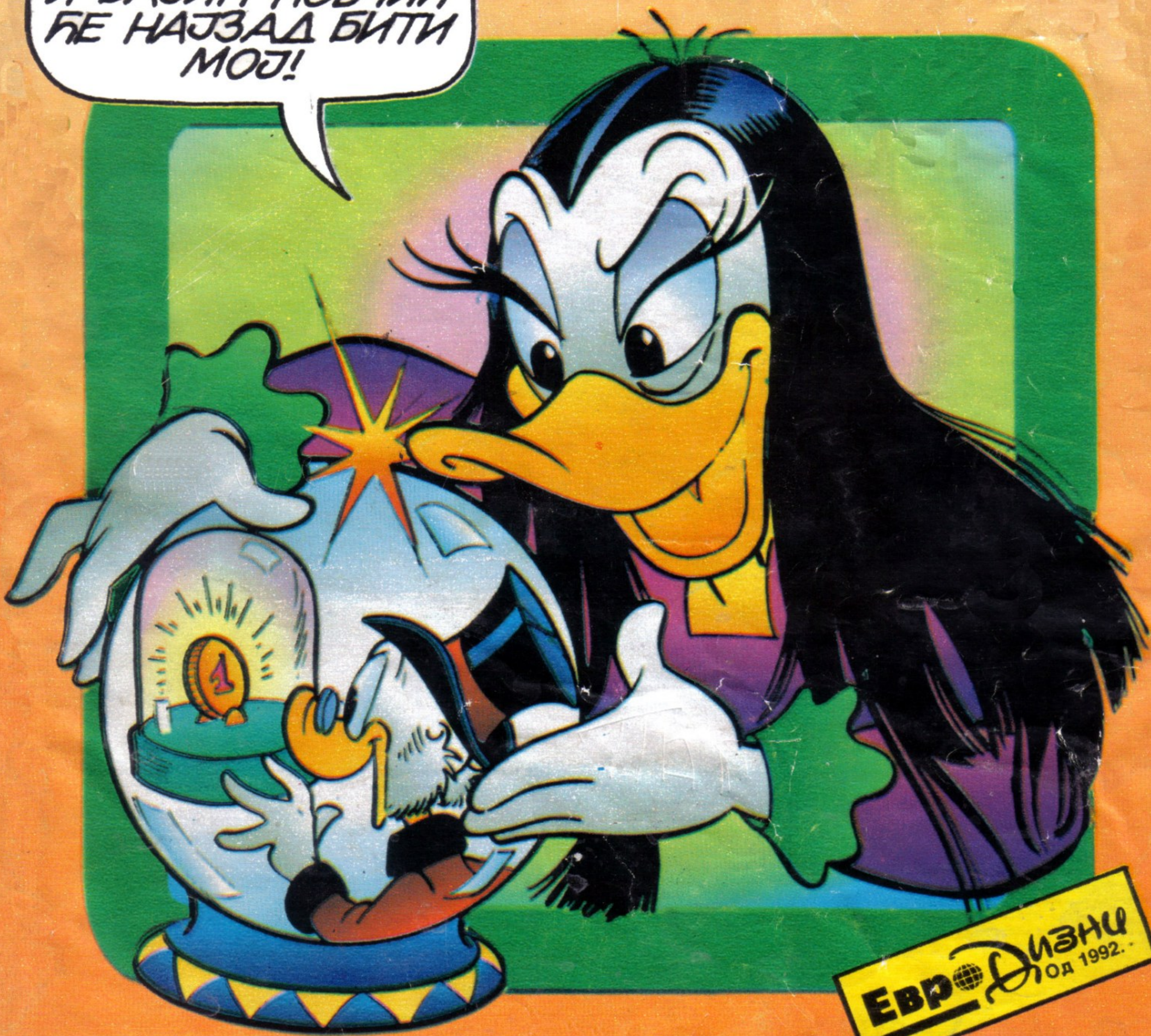

ЕВРОДИЗНИ
ОД 1992.

НОВЧИЋ ВИШЕ

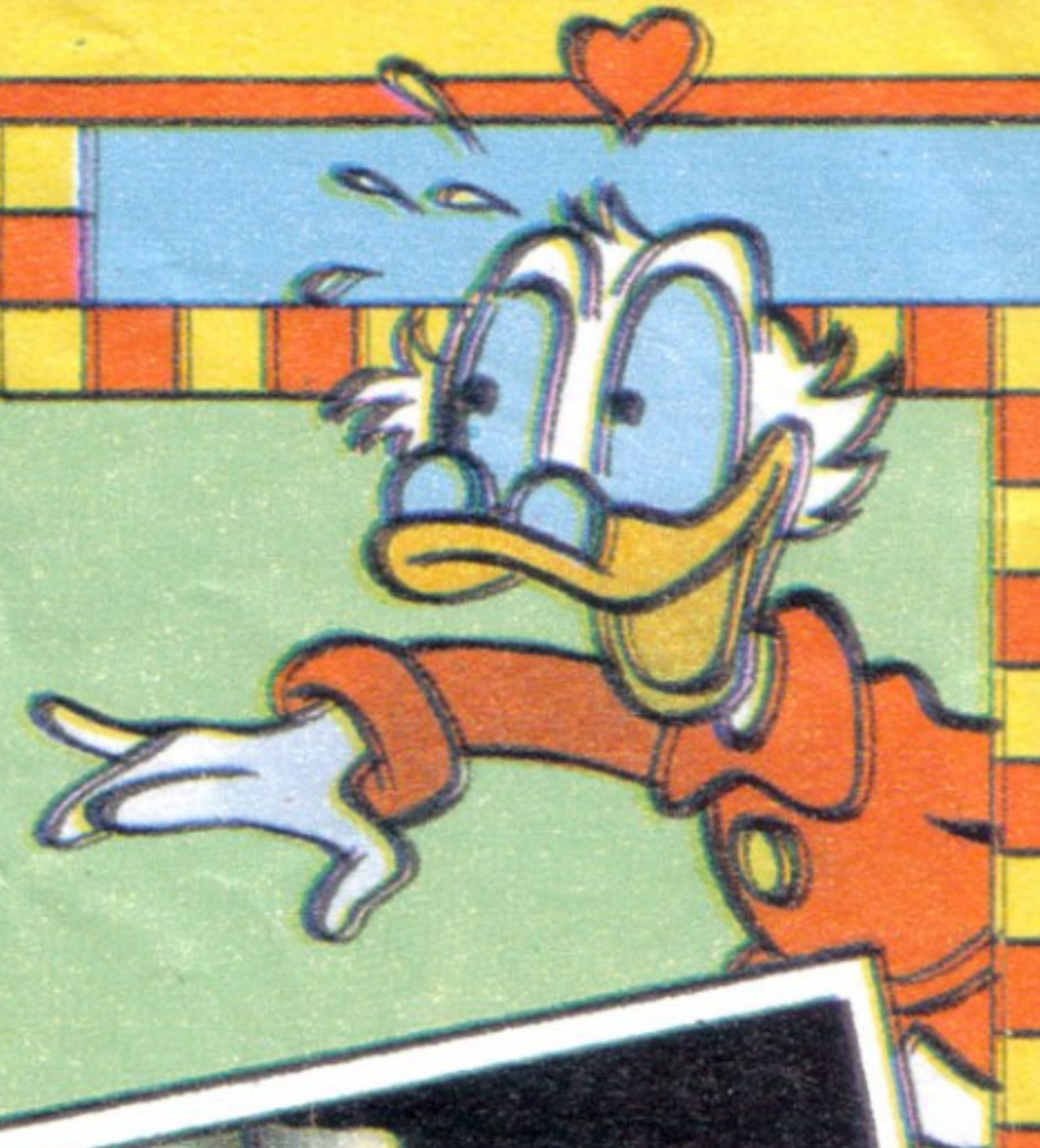
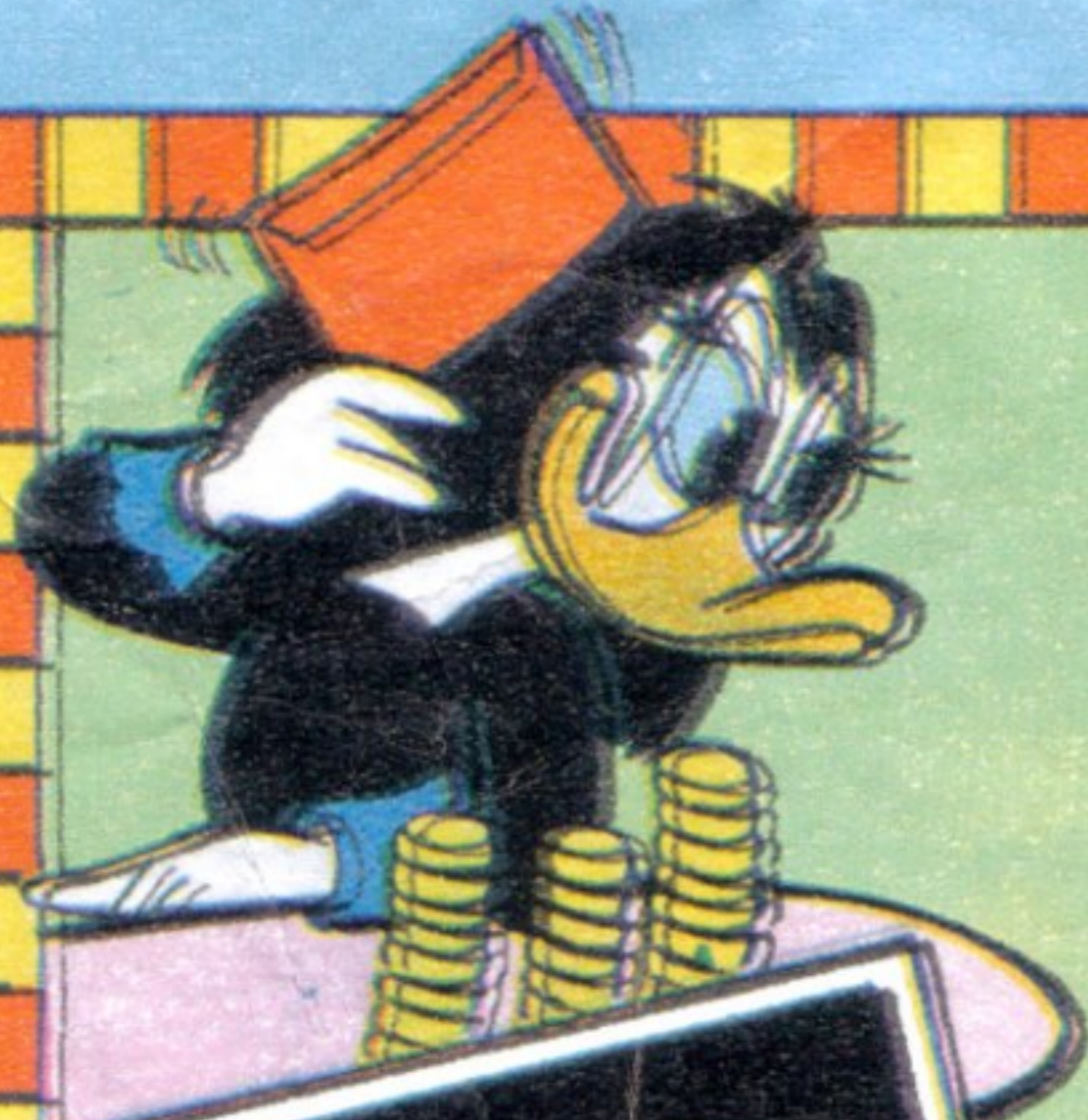

Купите или направите сами неку лепу коверту јаке боје. У сам врх ставите метални новчић. И док публици показујете „како је коверта празна“ (окрећите је и тресите надоле да то и докажете), палцем и кажипрстом држите је за врх где је сакривен новчић.

И даље држећи „тајанствени врх“ коверте, убаците три новчића и затворите је. Сада слободно протресите коверту и изговорите: „Један, два, три – у коверти нека се створе новчића четири!“

Отворите коверту и окрените је надоле. Из коверте ће (гле чуда!), звечећи, да испадну четири новчића.

Главни уредник Зефирино Граси, помоћник главног уредника Славољуб Кеић, одговорни уредник Мирјана Маринковић, ликовно – графички уредник Војислав Стаменовић, Горан Војиновић, Слободанка Делибашић, Весна Минић, Биљана Орловић. ПРЕТПЛАТА ЗА НАШУ ЗЕМЉУ: месечна 294,00 дин., 3 месеца 882,00 дин., 6 месеци 1.764,00 дин. Претплата се врши на жиро-рачун број 60801-603-24875 уз обавезну назнаку НИП „ПОЛИТИКА“ ООУР „Продаја“ – претплата на лист „МИКИЈЕВ ЗАБАВНИК“. ПРЕТПЛАТА ЗА ИНОСТРАНСТВО: „EXIMPO“ – AG, Bernstr. – West 64, CH – 5034 SUNN, Schweiz, тел. 064310470 и 064310471, FAX – 310472, на KONTO: NEUE AARGAUER BANK, AARAU, Bahnhofstr. 49, CH – 5001 AARAU, Schweiz, KONTO број: 21. 4957. 057. 6. ПОЛУГОДИШЊА ПРЕТПЛАТА: САД – USD 35. НЕМАЧКА – DEM 82.–, ШВЕДСКА – SEK 374.–, ФРАНЦУСКА – FRF 211.–, ШВАЈЦАРСКА – CHF 70.–. Трошкови авио-превоза плаћају се посебно. Поштански фах 124. Телефони: централа 323-301 и 325-761, редакција 320-622. Рукописи, фотографије и цртежи се не враћају. Огласна агенција: Македонска 35/1, тел. 322-711. На основу мишљења Републичког секретаријата за културу СР Србије 413-524/74-02 од 15. 10. 1974. не плаћа се порез на промет. Цена једног примерка 80 динара. Издаје и штампа НИП „Политика“ – као посебно издање „Политикиног Забавника“, Маледонске 29, 11001 Београд. Директор НИП „Политика“ др Живорад Миновић.

© The Walt Disney Company

СЕНКЕ НАД ПАТКОВГРАДОМ



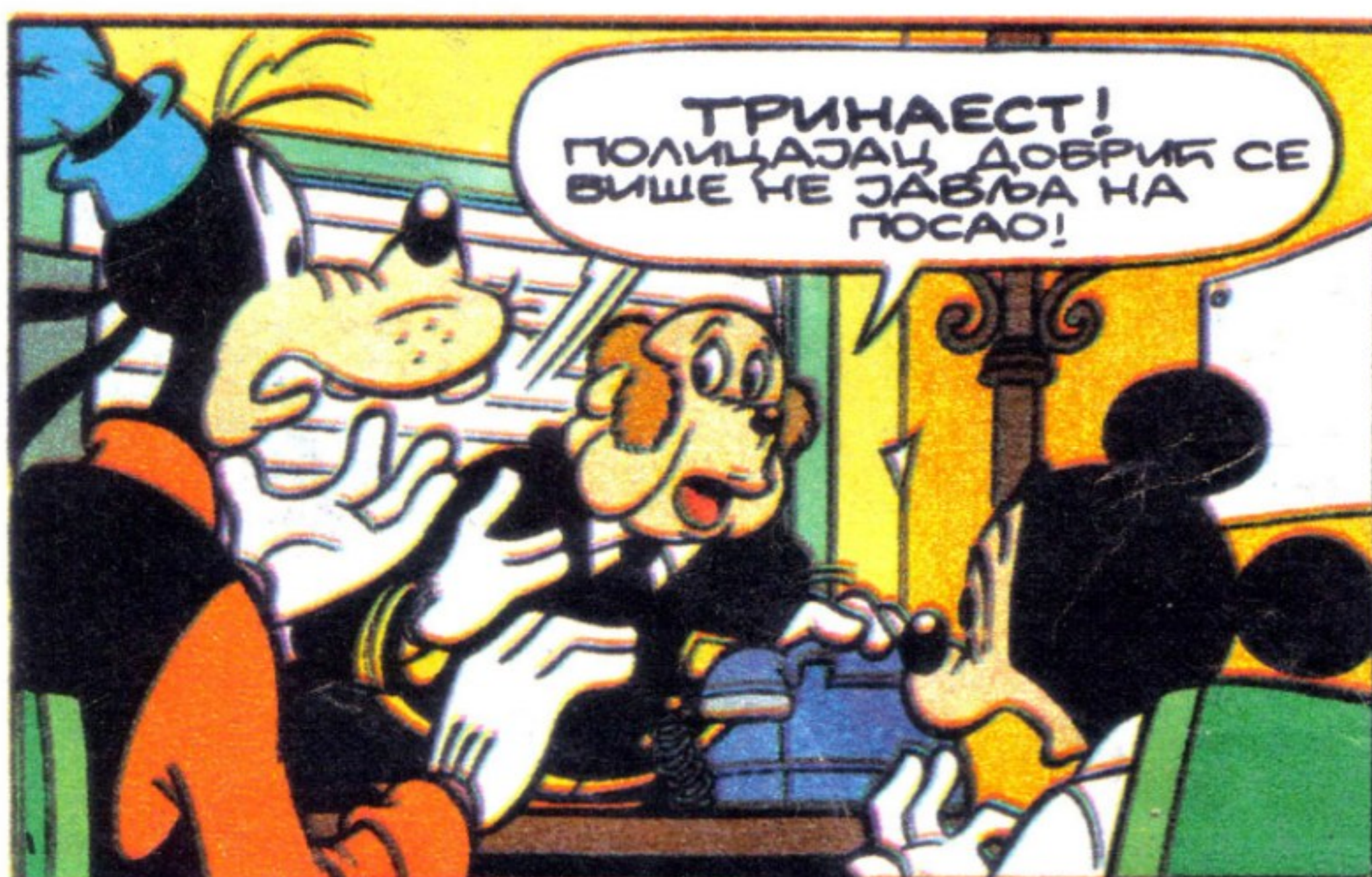
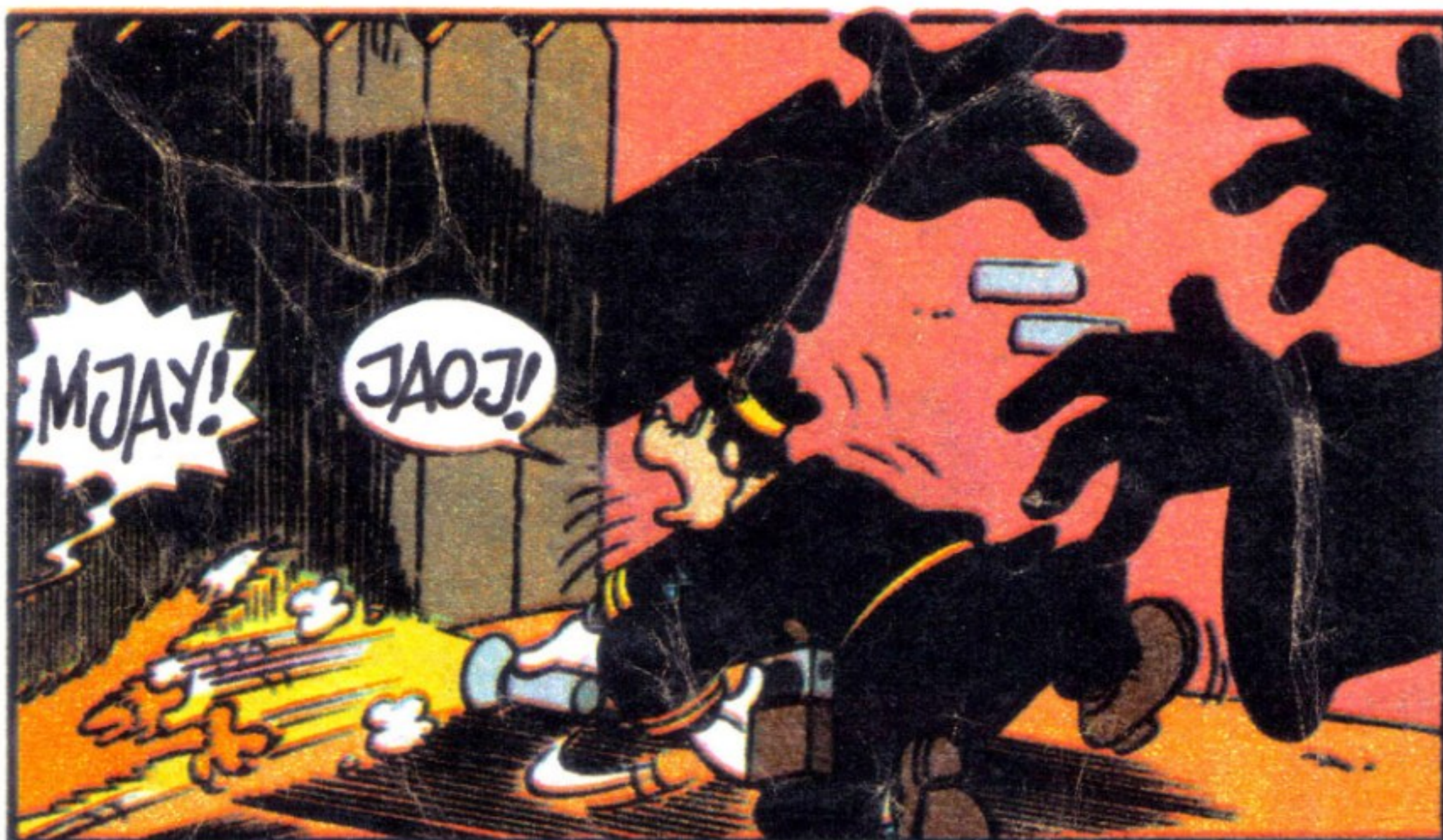



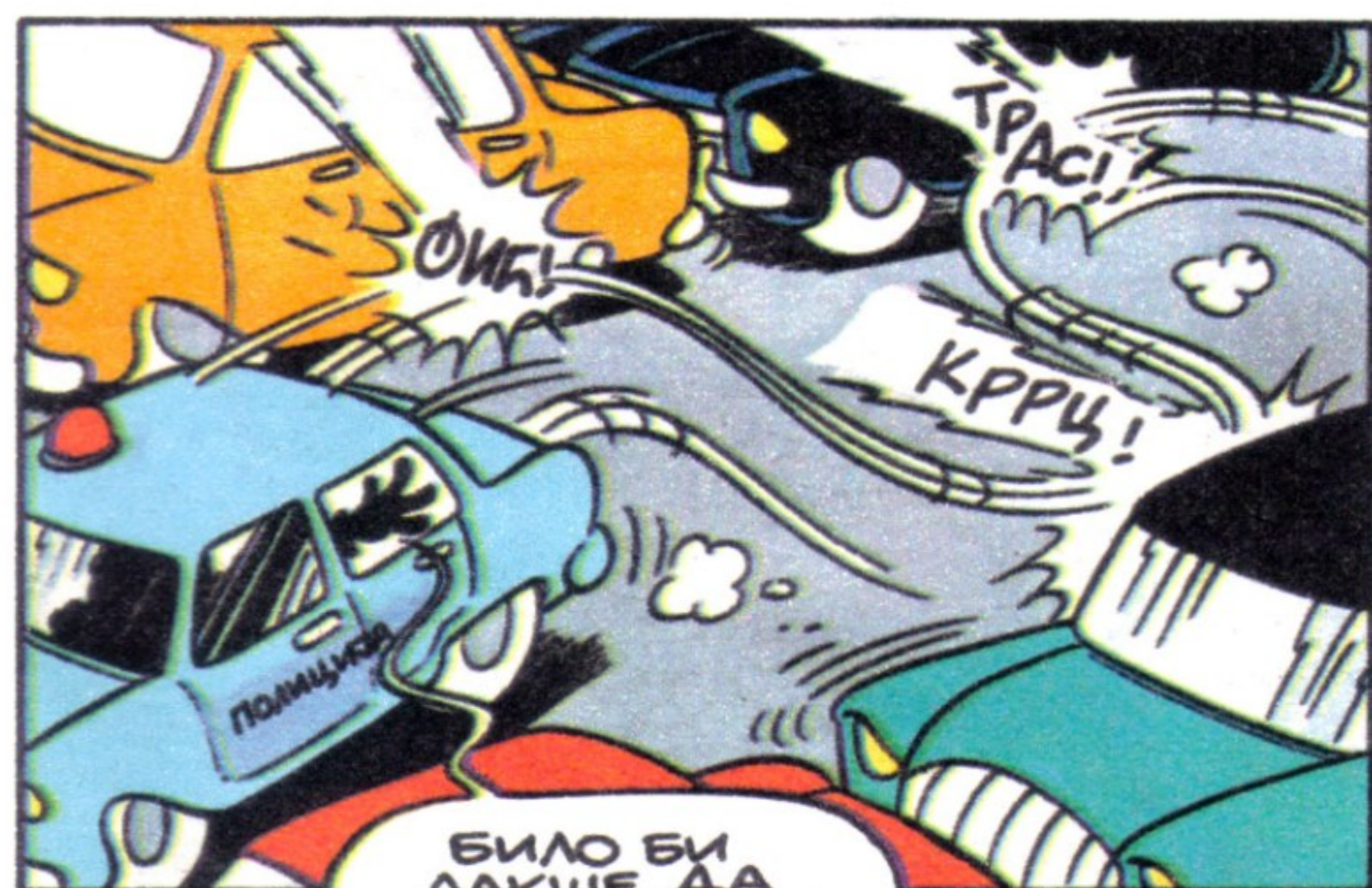
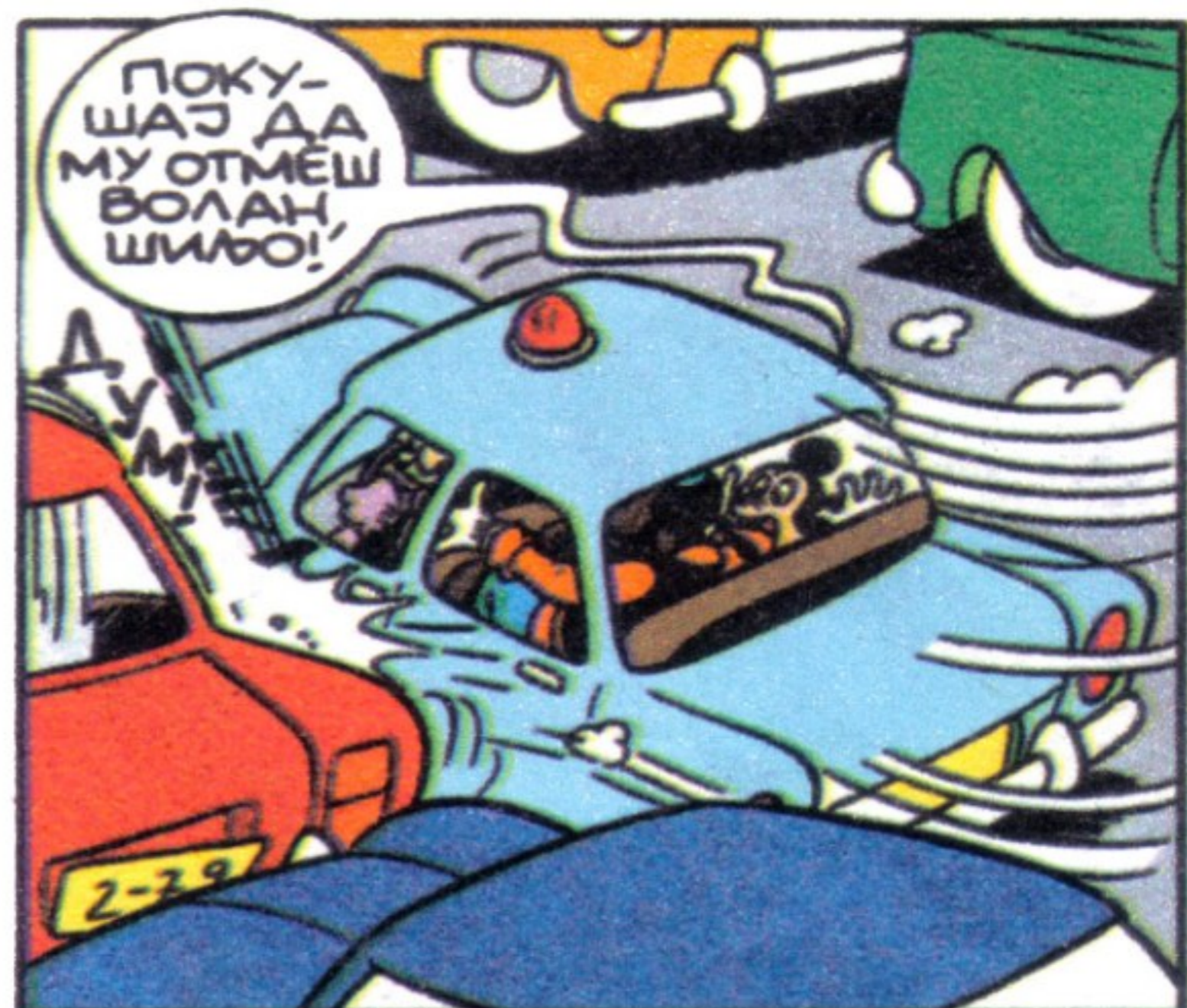
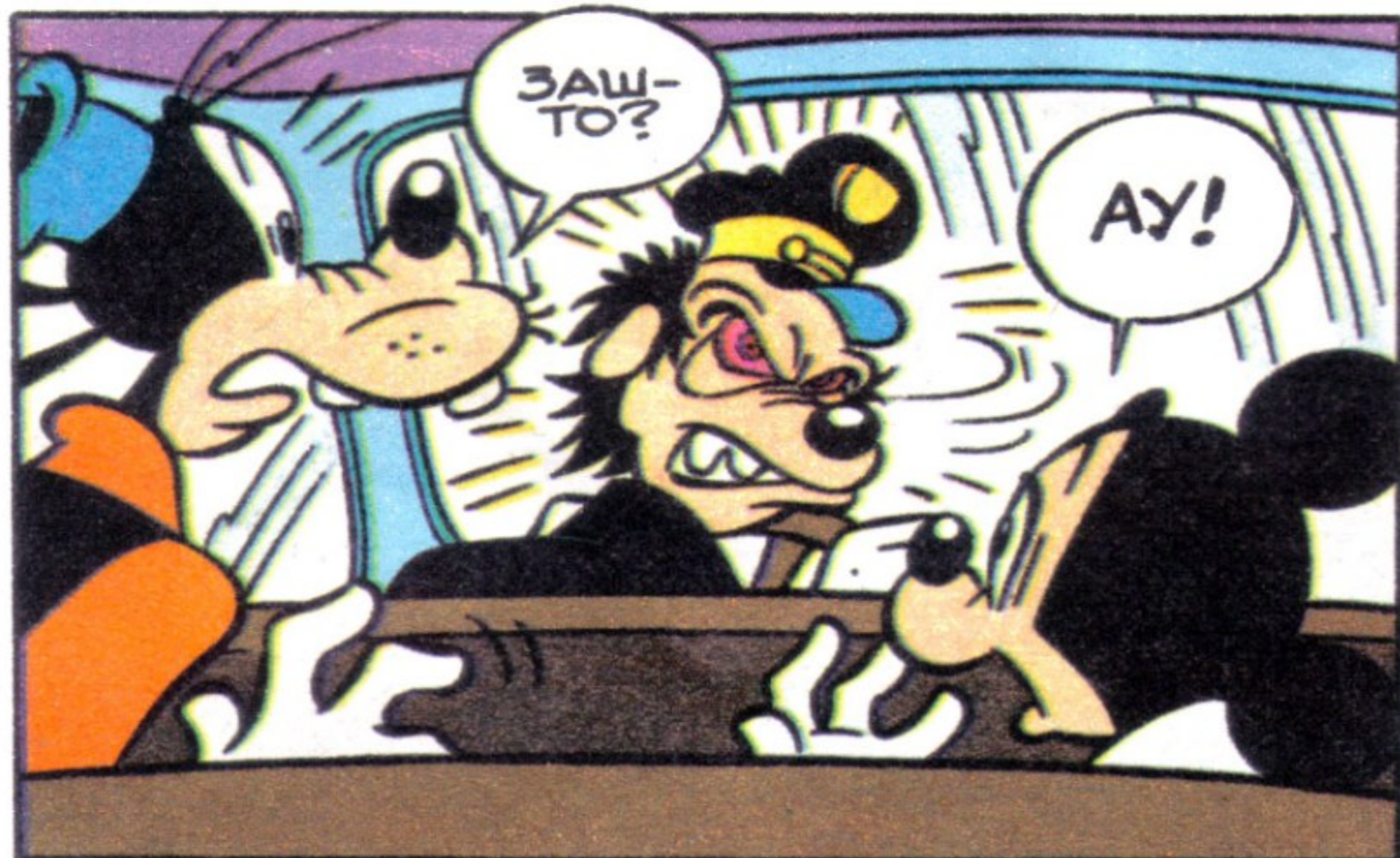
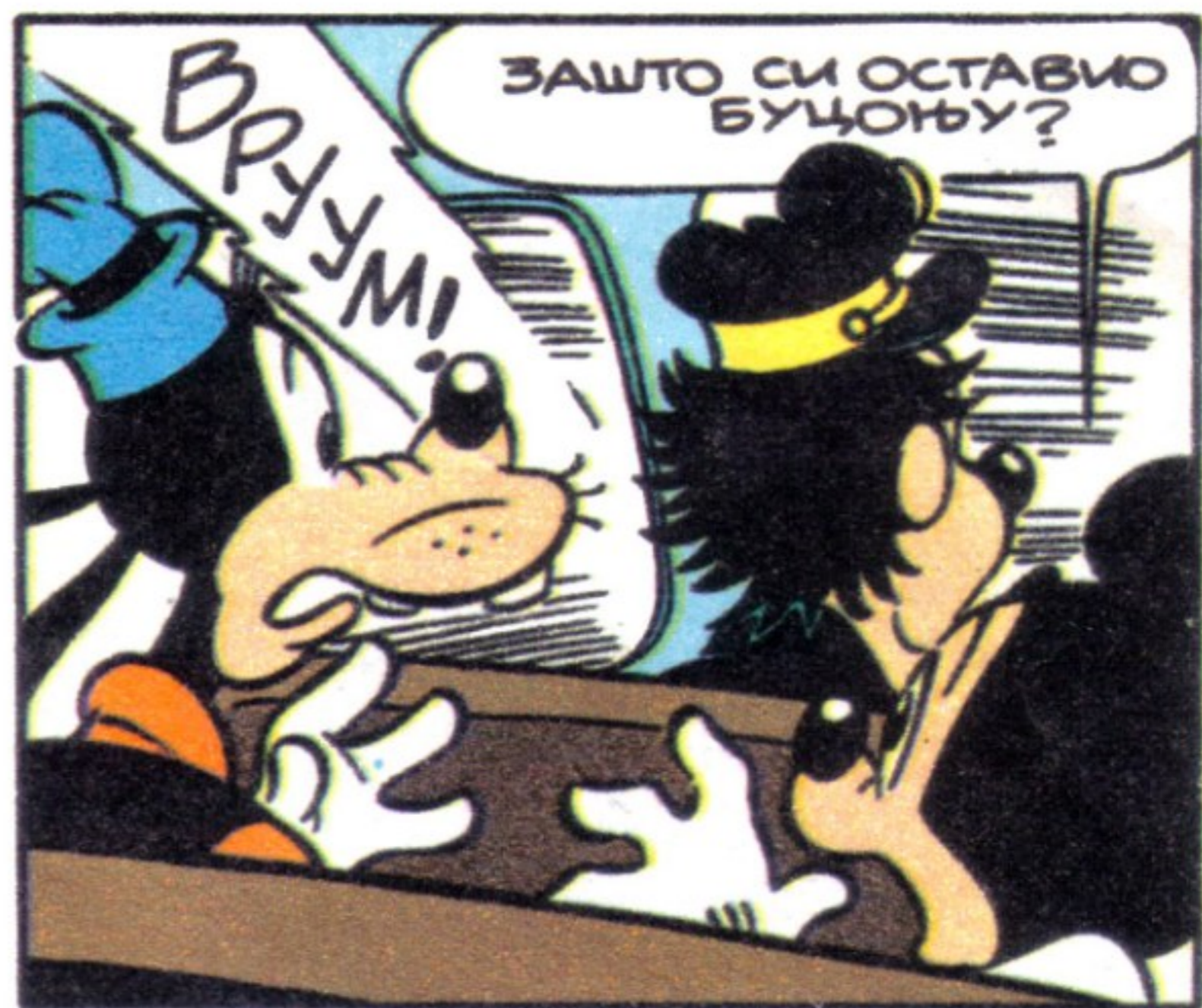
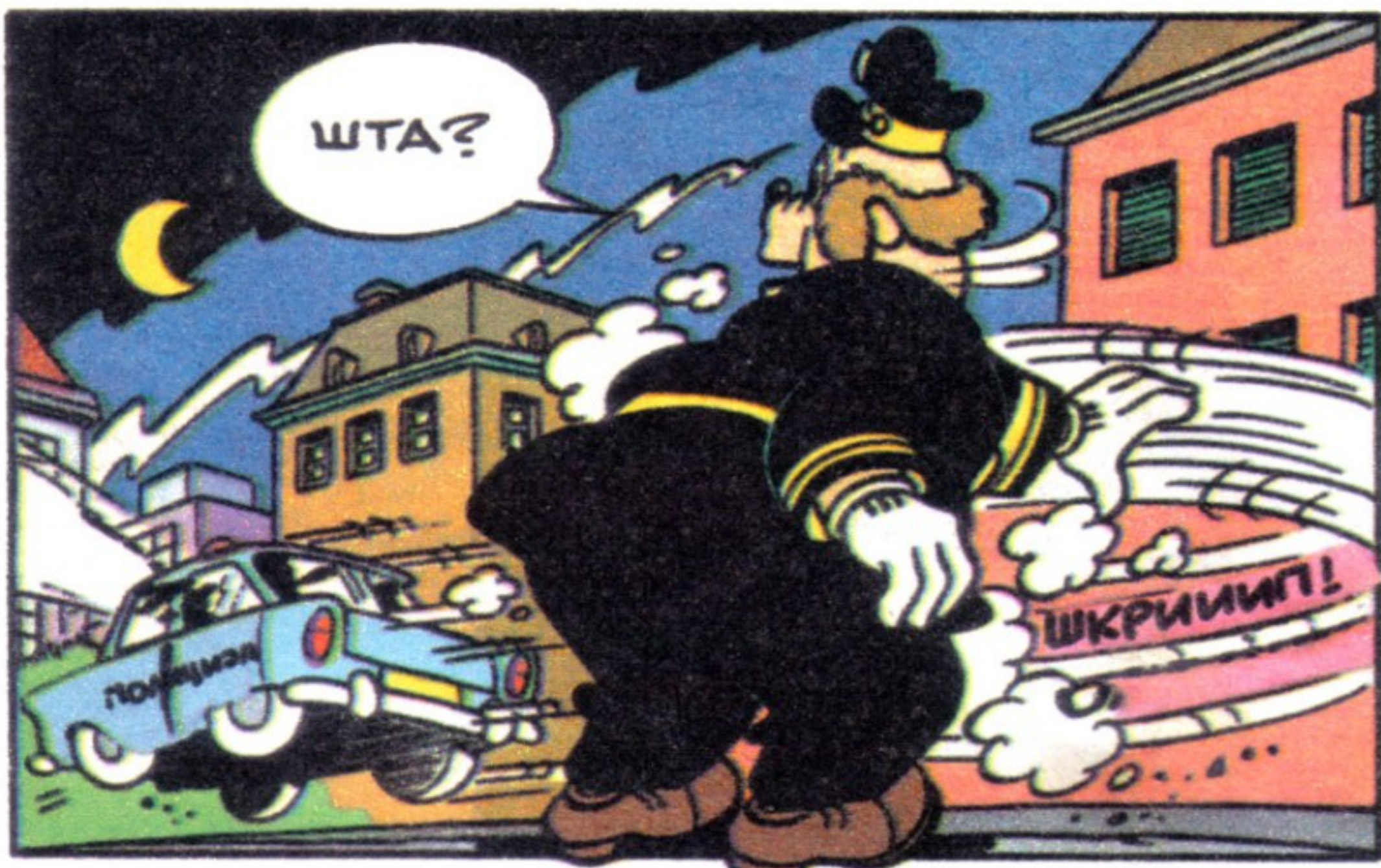

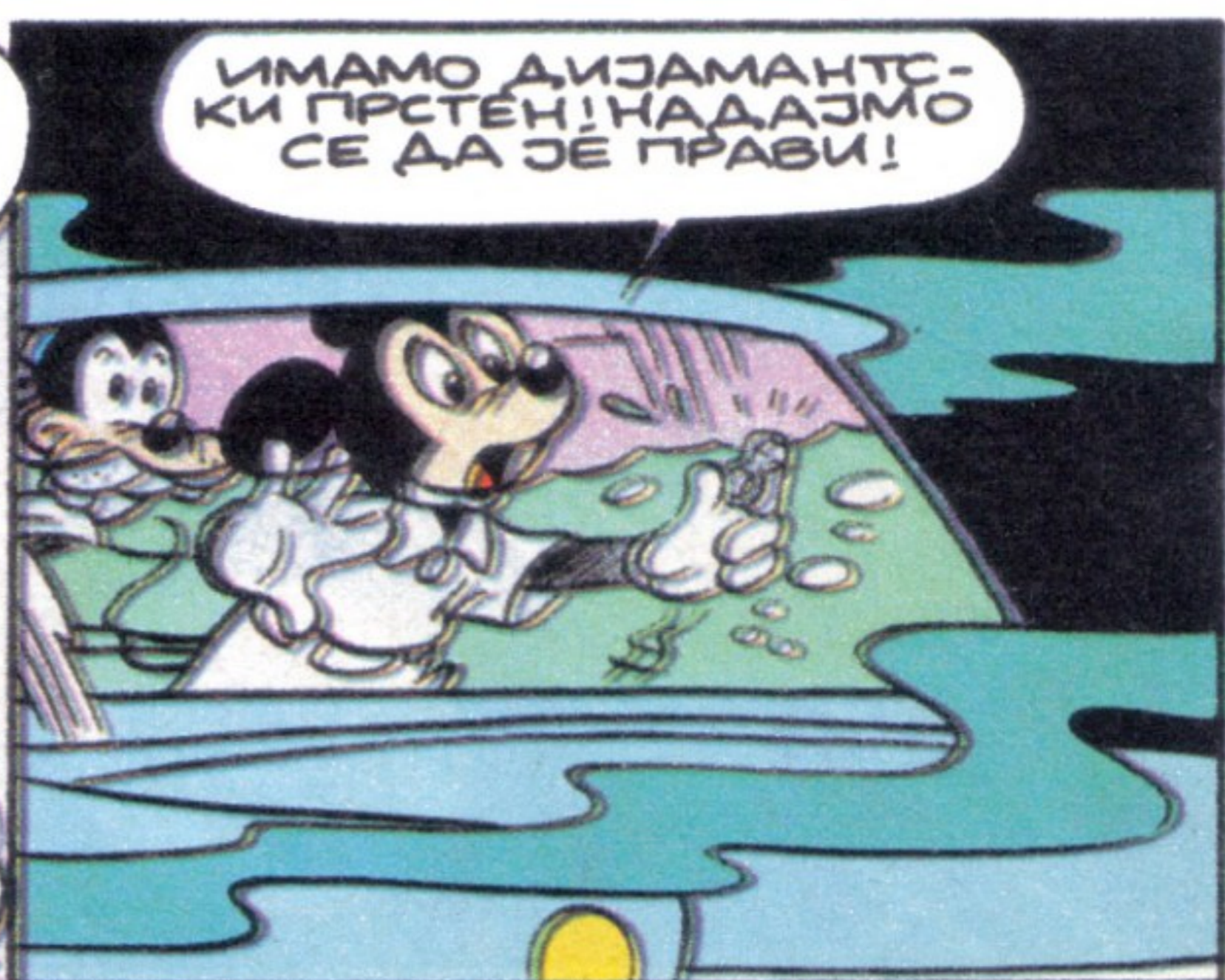
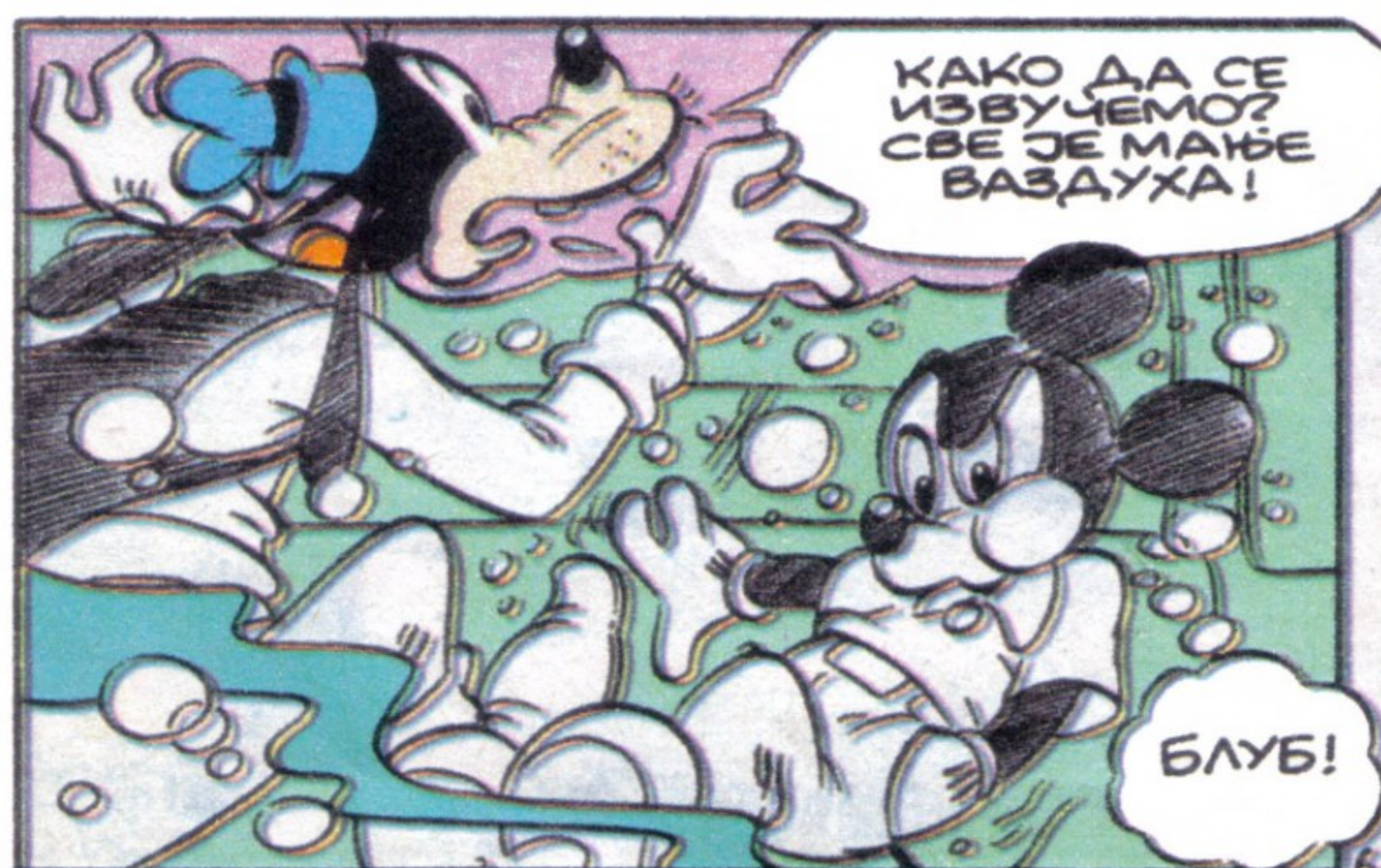
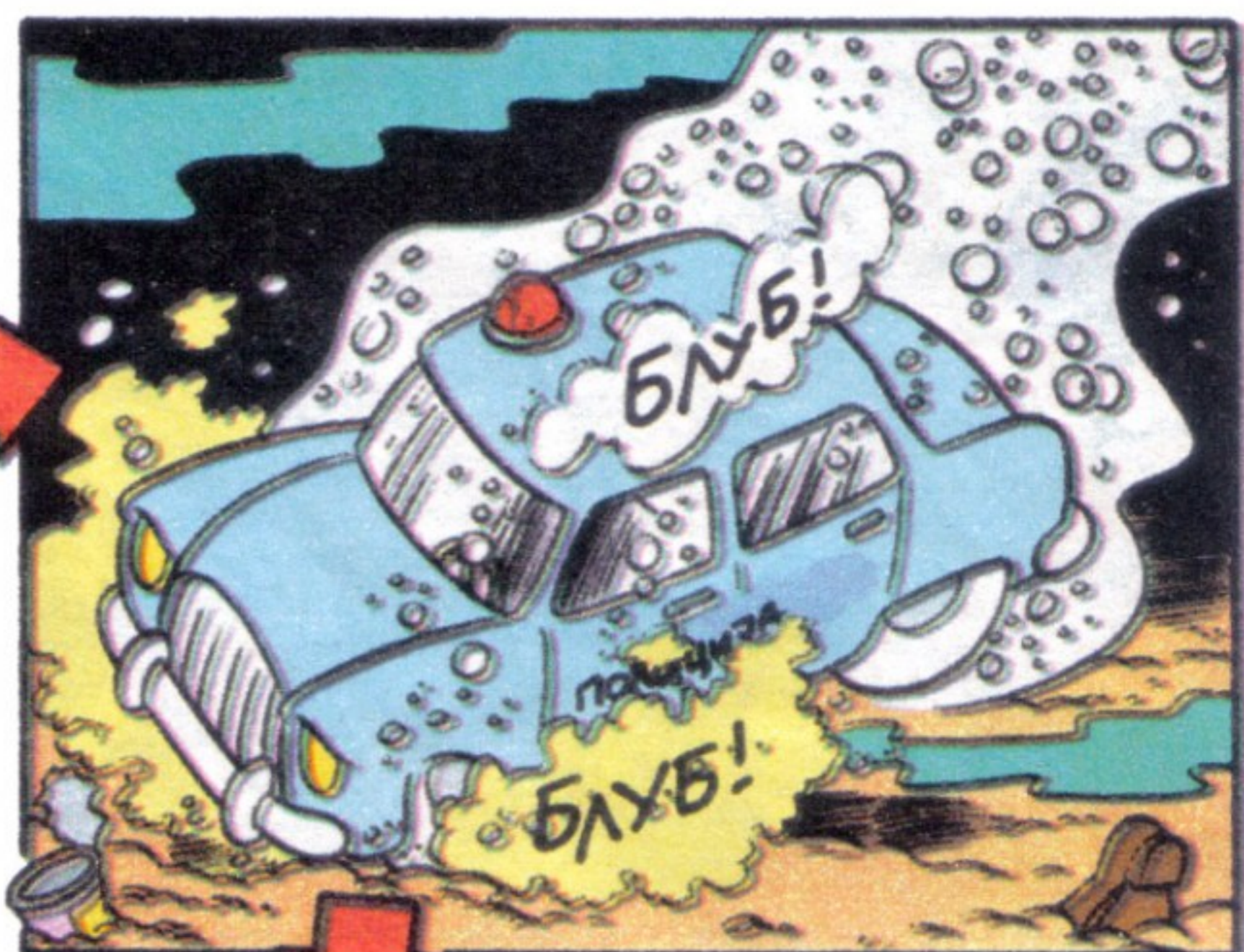
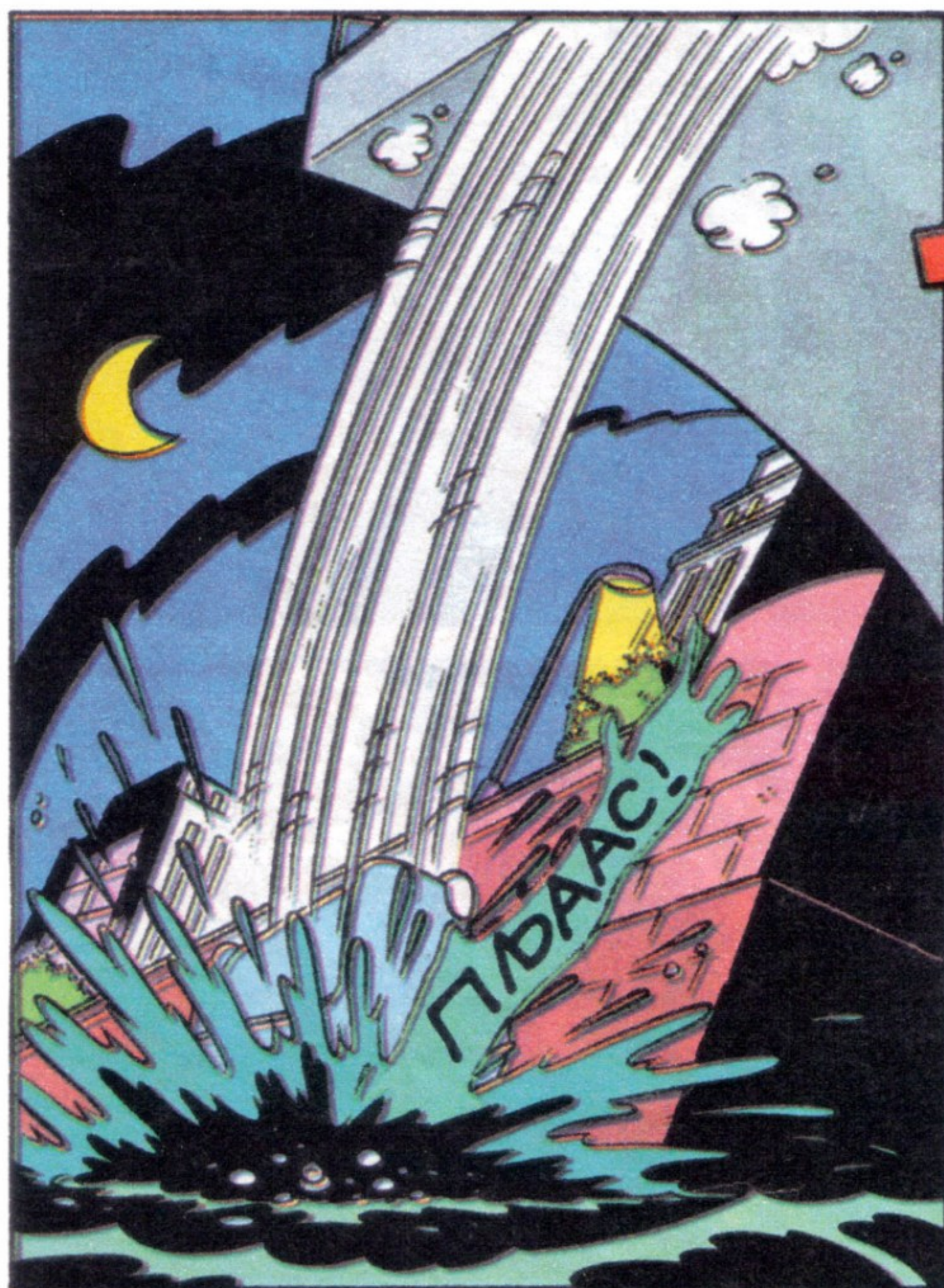
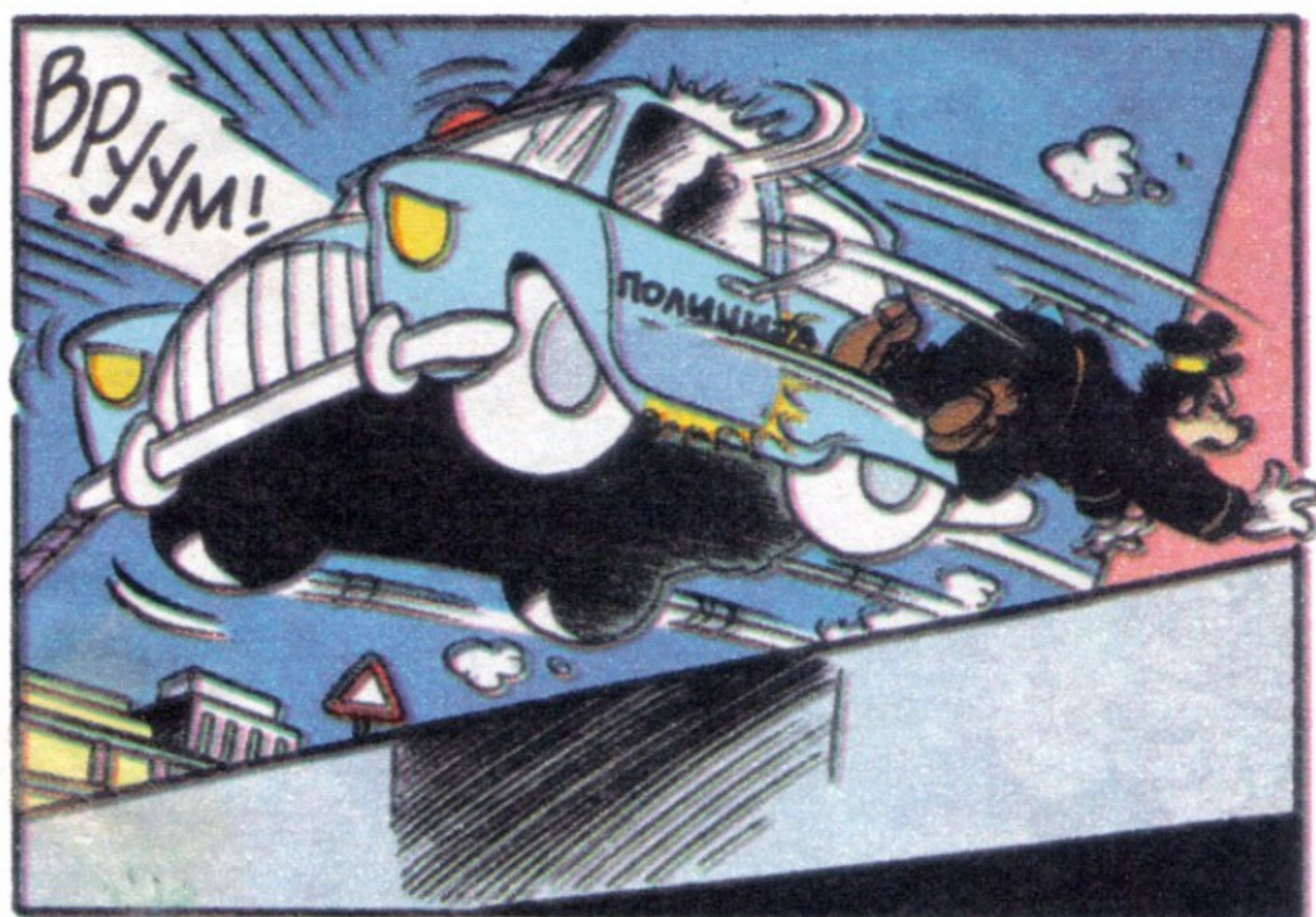
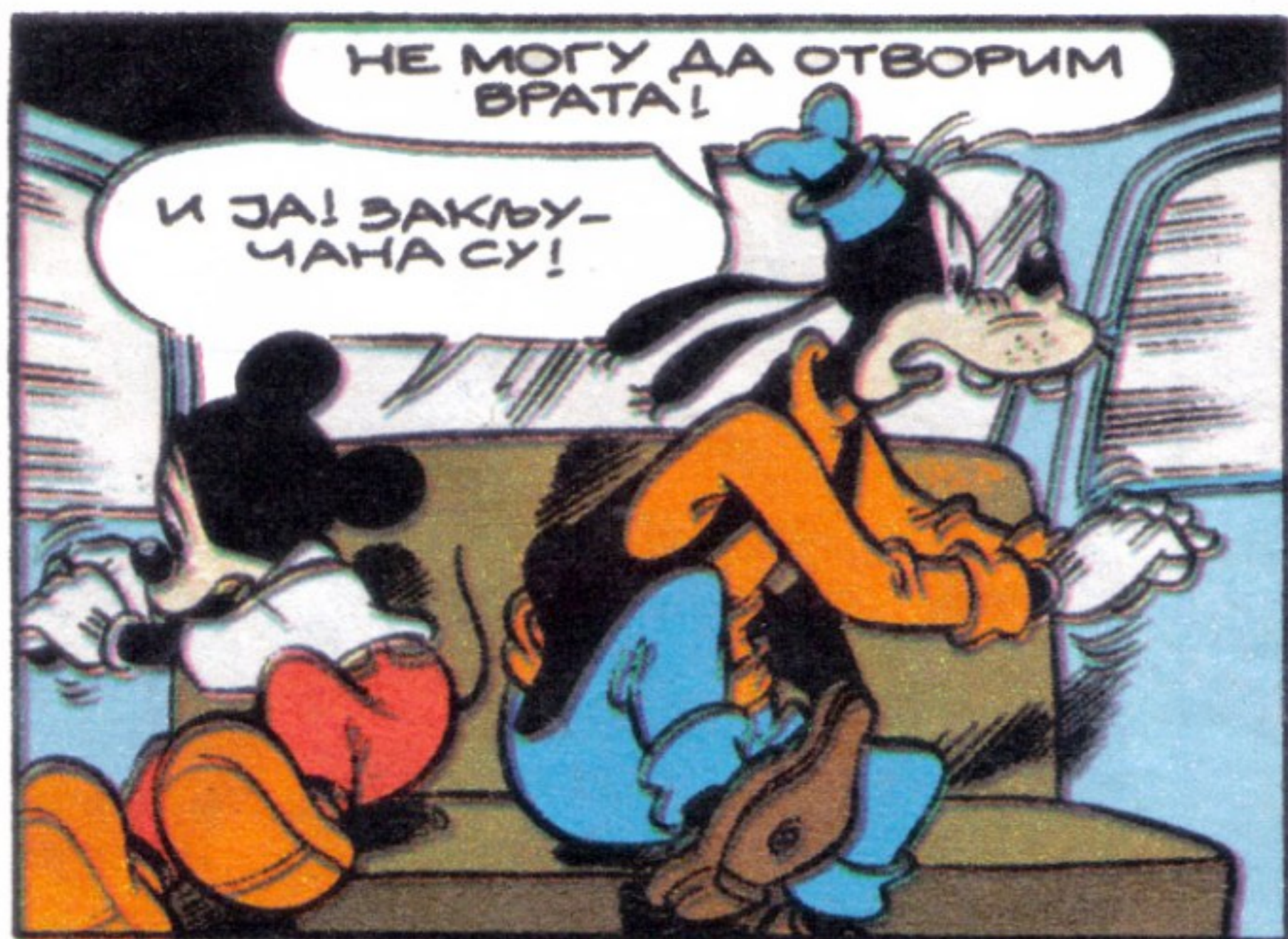

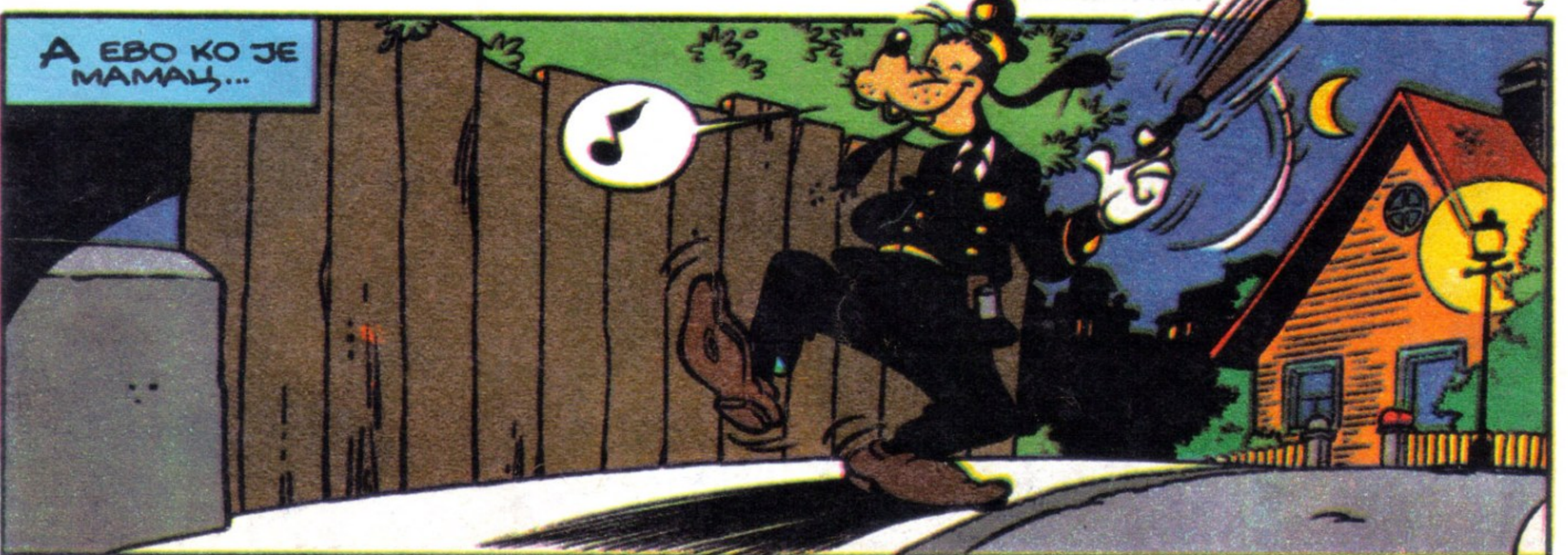
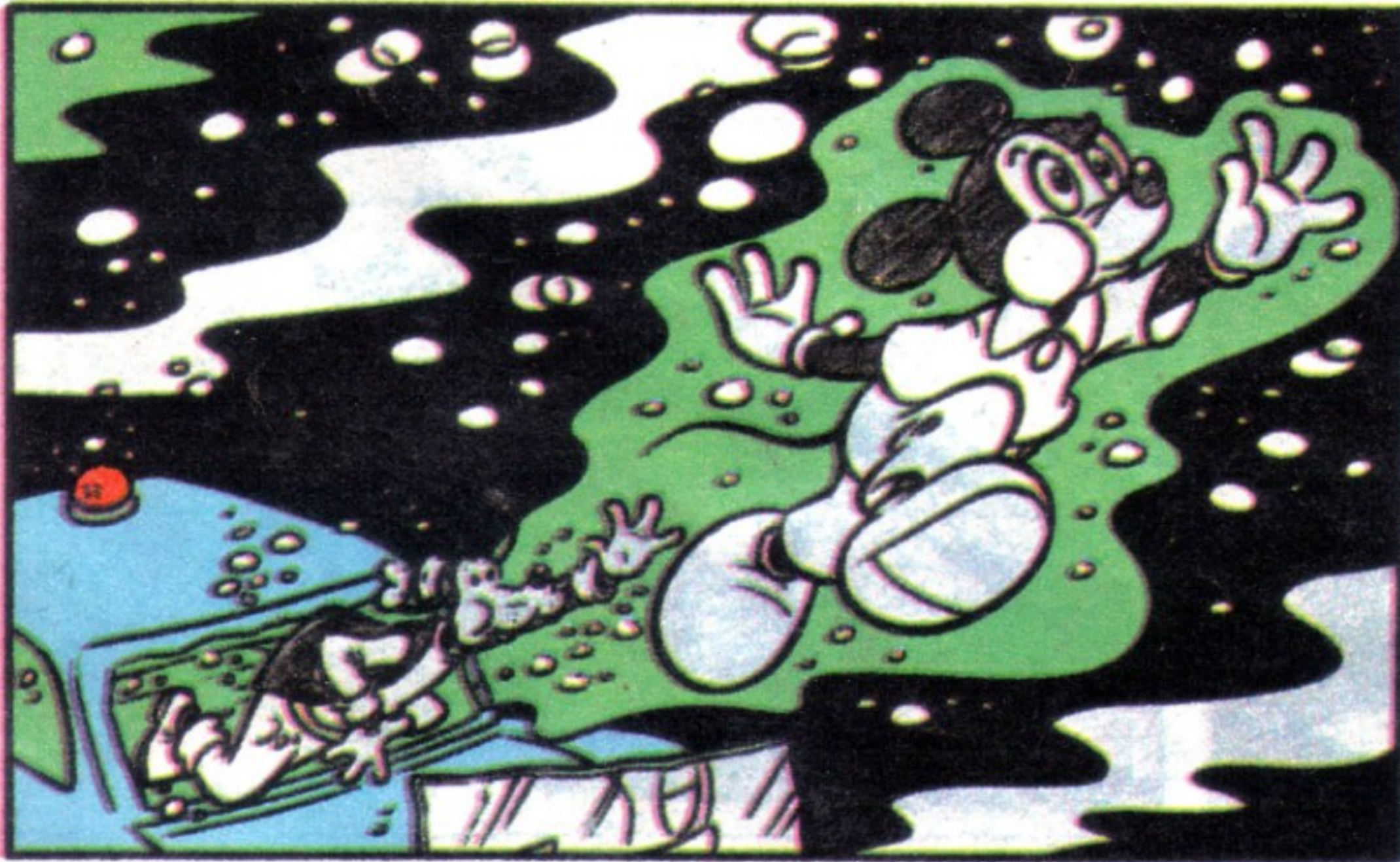
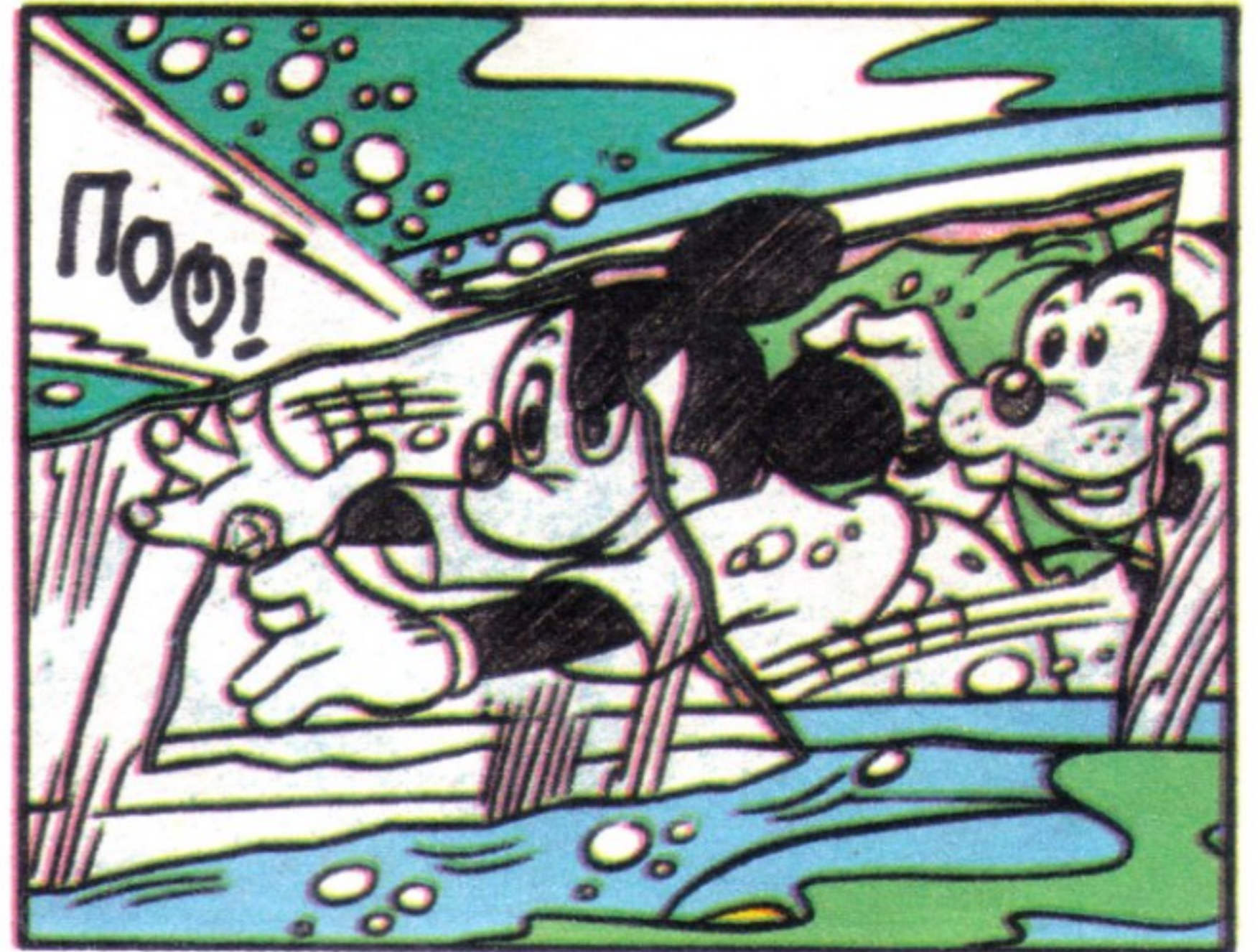

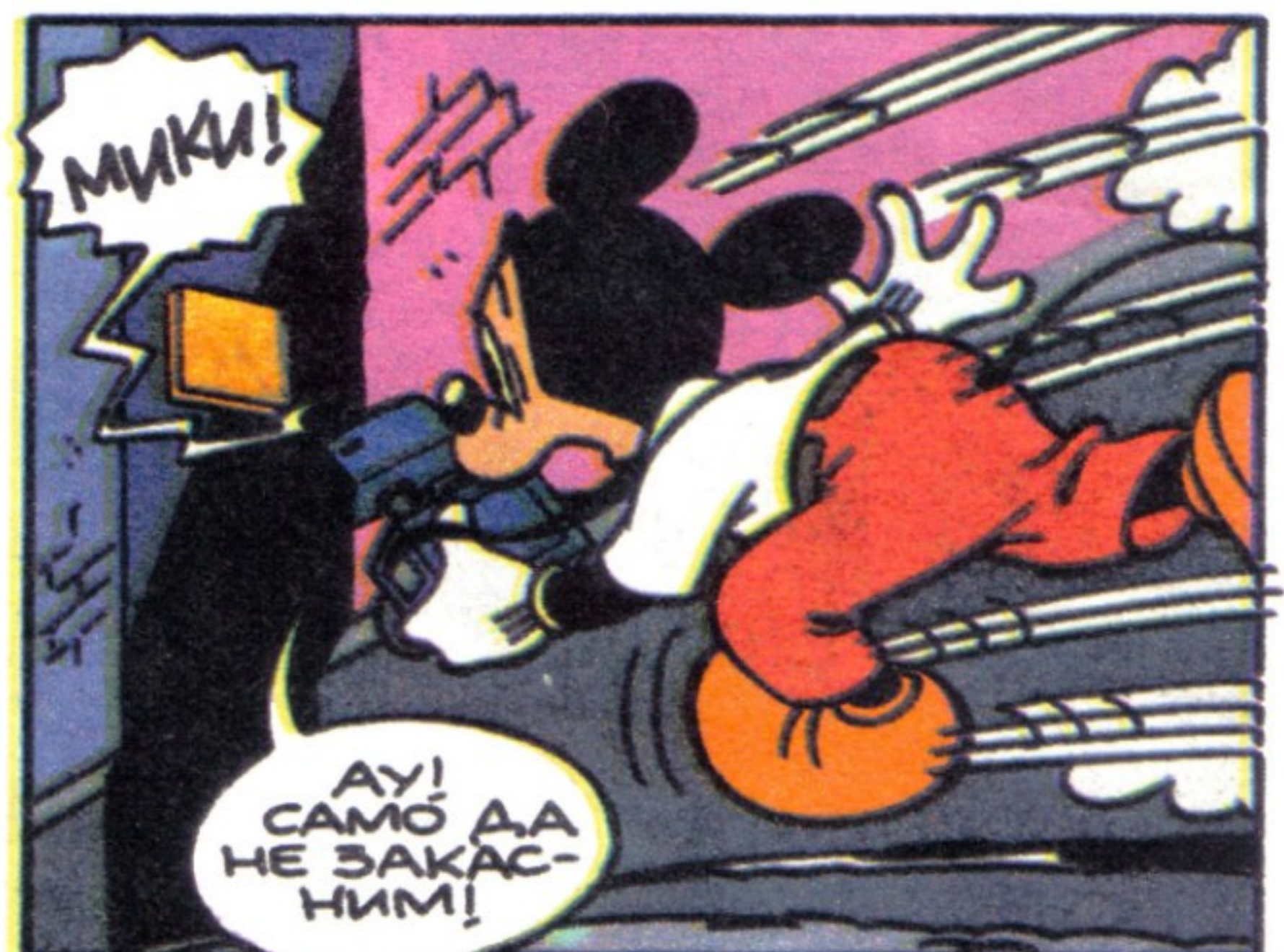
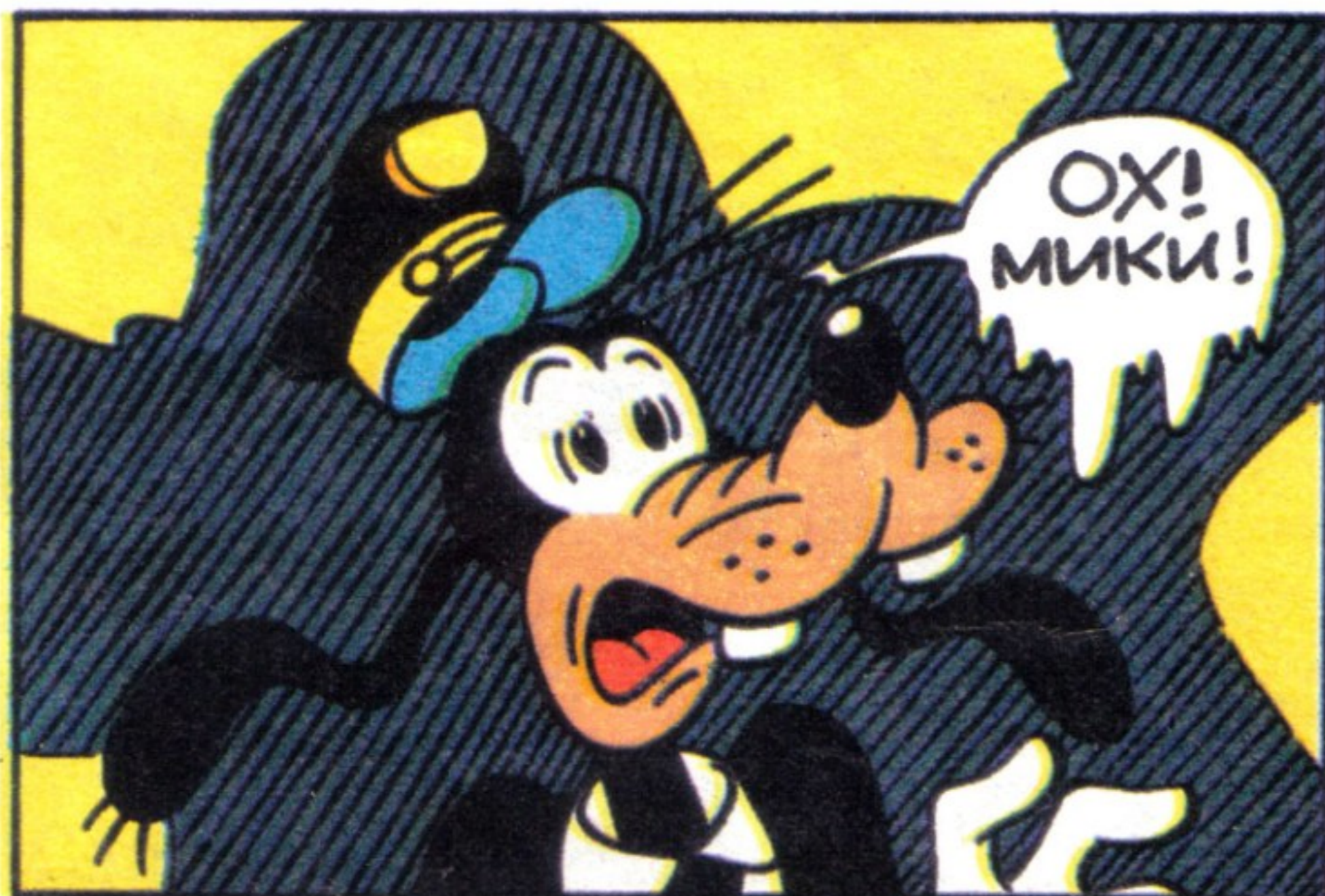

КРАЈ У СЛЕДЕЌЕМ БРОЈУ

10 РАЗЛИКА

Пронађите 10 различитих детаља између горње и доње слике.

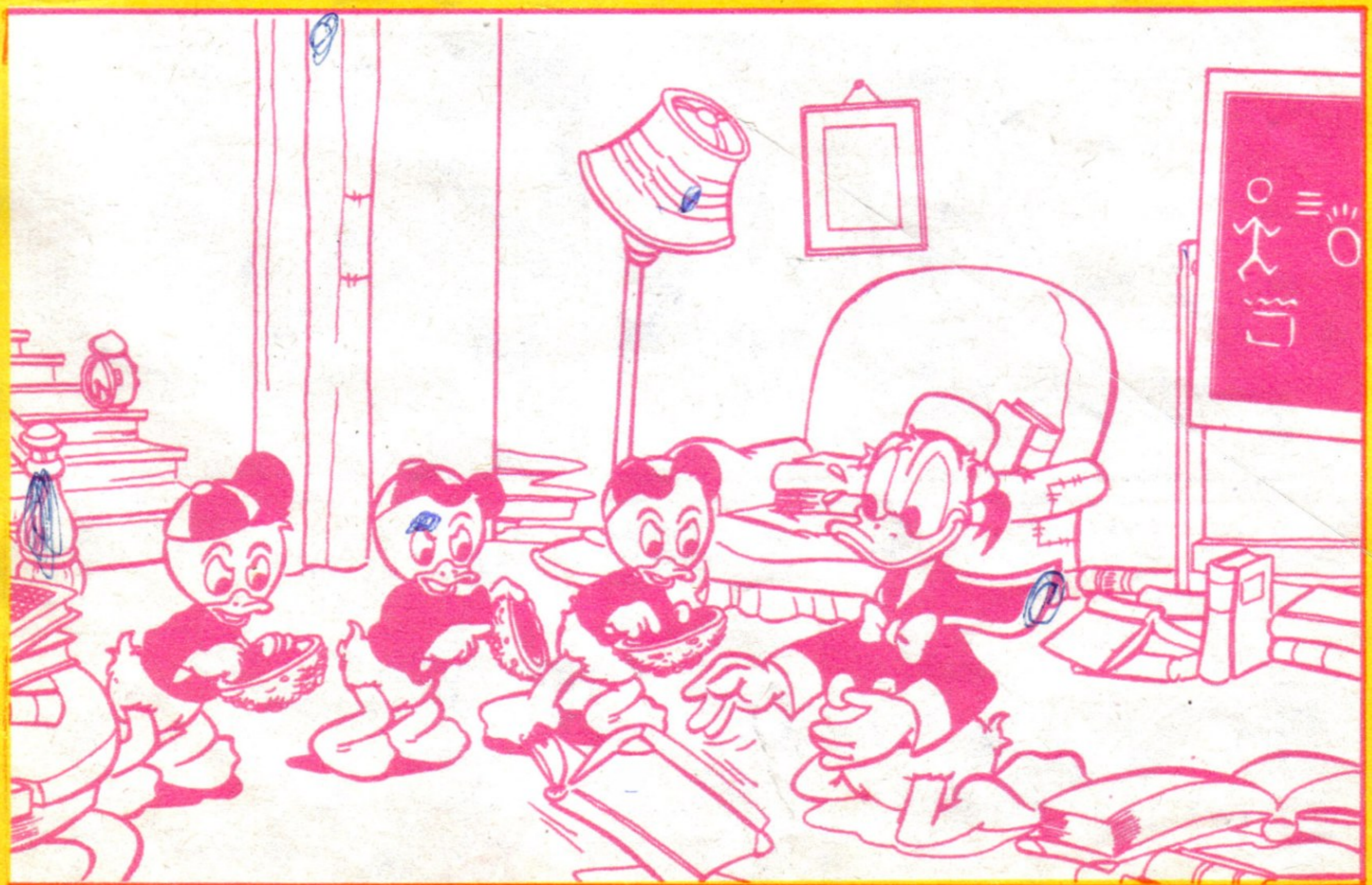
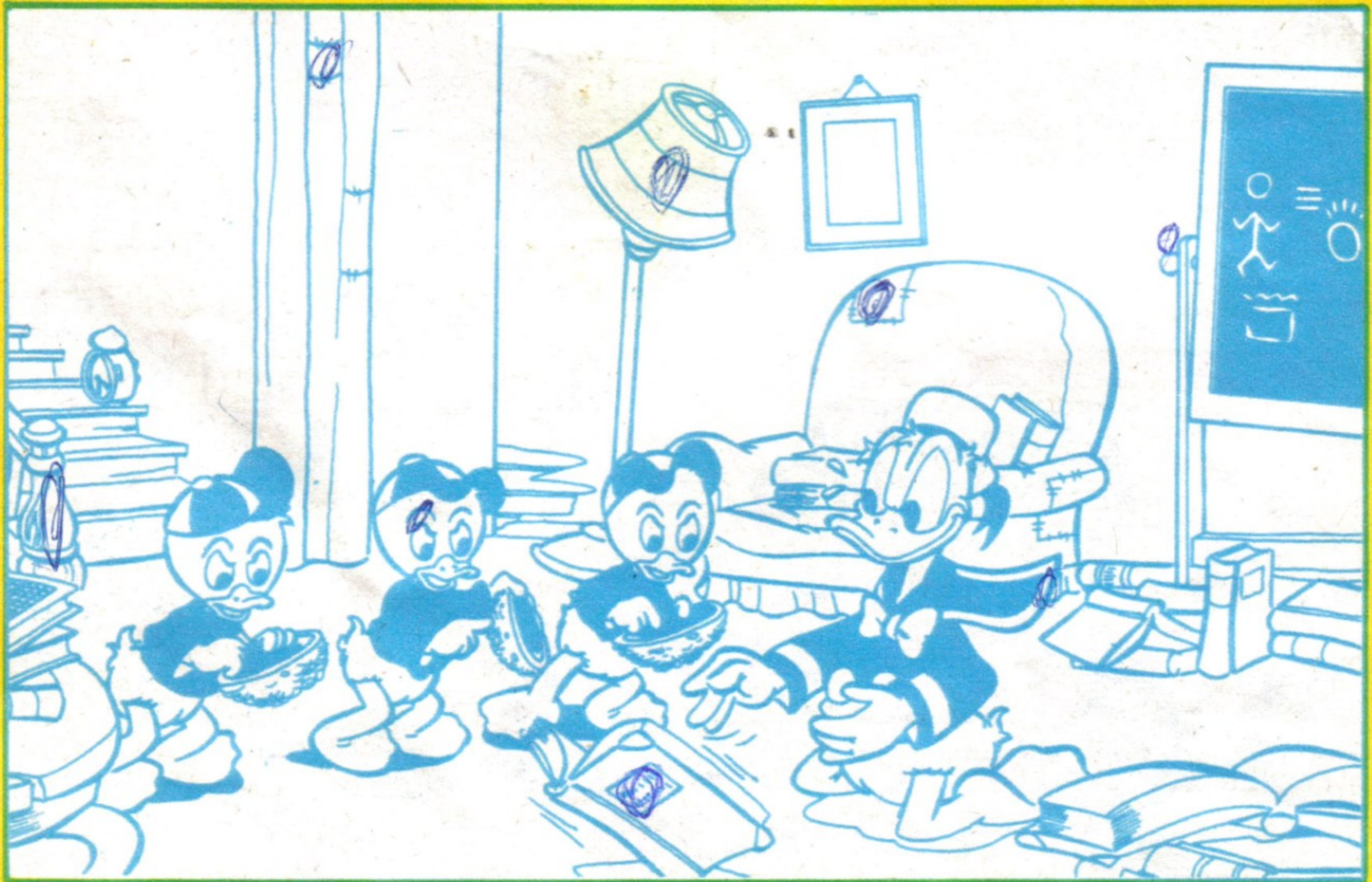

Решење види у Микијевој пошти.



ДРУШТВО ЗА МАРМАНАУ

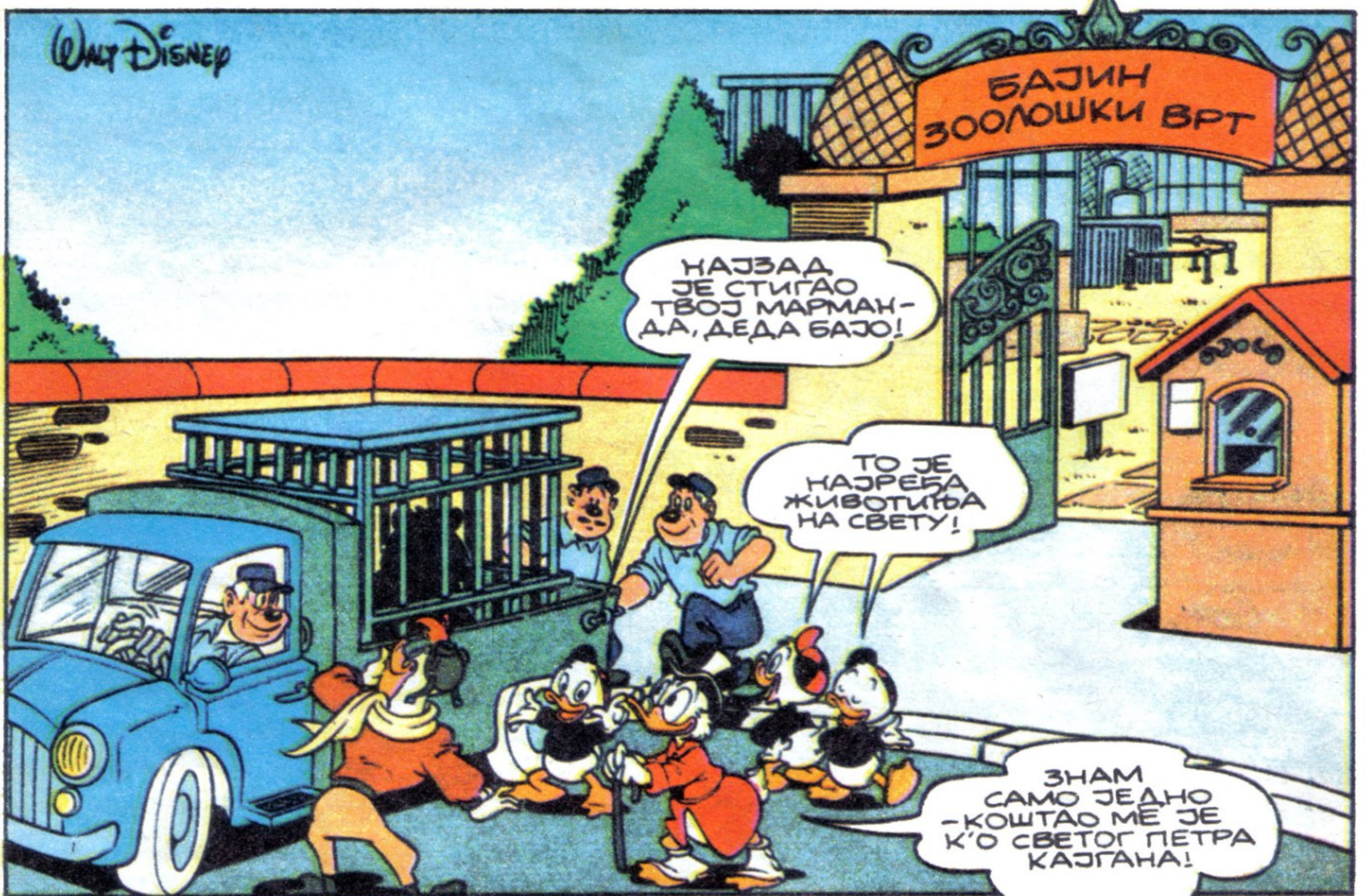

НАЈЗАД
ЈЕ СТИГАО
ТВОЈ МАРМАНА,
ДА, ДЕДА БАЈО!

ТО ЈЕ
НАЈРЕБА
ЖИВОТИЊА
НА СВЕТУ!

ЗНАМ
САМО ЈЕДНО
-КОШТАО МЕ ЈЕ
К'О СВЕТОГ ПЕТРА
КАЈГАНА!

0-88265



НЕ ИЗГЛЕДА
ДА ЈЕ
СРЕЊАН!



НИЈЕ ЧУДО, КАД
САМ БАЏИЛА
ЧИНИ НА
ЊЕГА!



КОЈИ ТУЖАН
ИЗРАЗ! ЈАДНА
ЖИВОТИЊА!
МОРА ОДМАХ НЕШ-
ТО ДА СЕ ПРЕ-
ДУЗМЕ!



ПОЗВАКУ ВЕТЕРИНАРА
И ТО НАЈБОЉЕГ У ГРАДУ!
ДАЈ МИ ПАРЕ ЗА ТЕ-
ЛЕФОН!



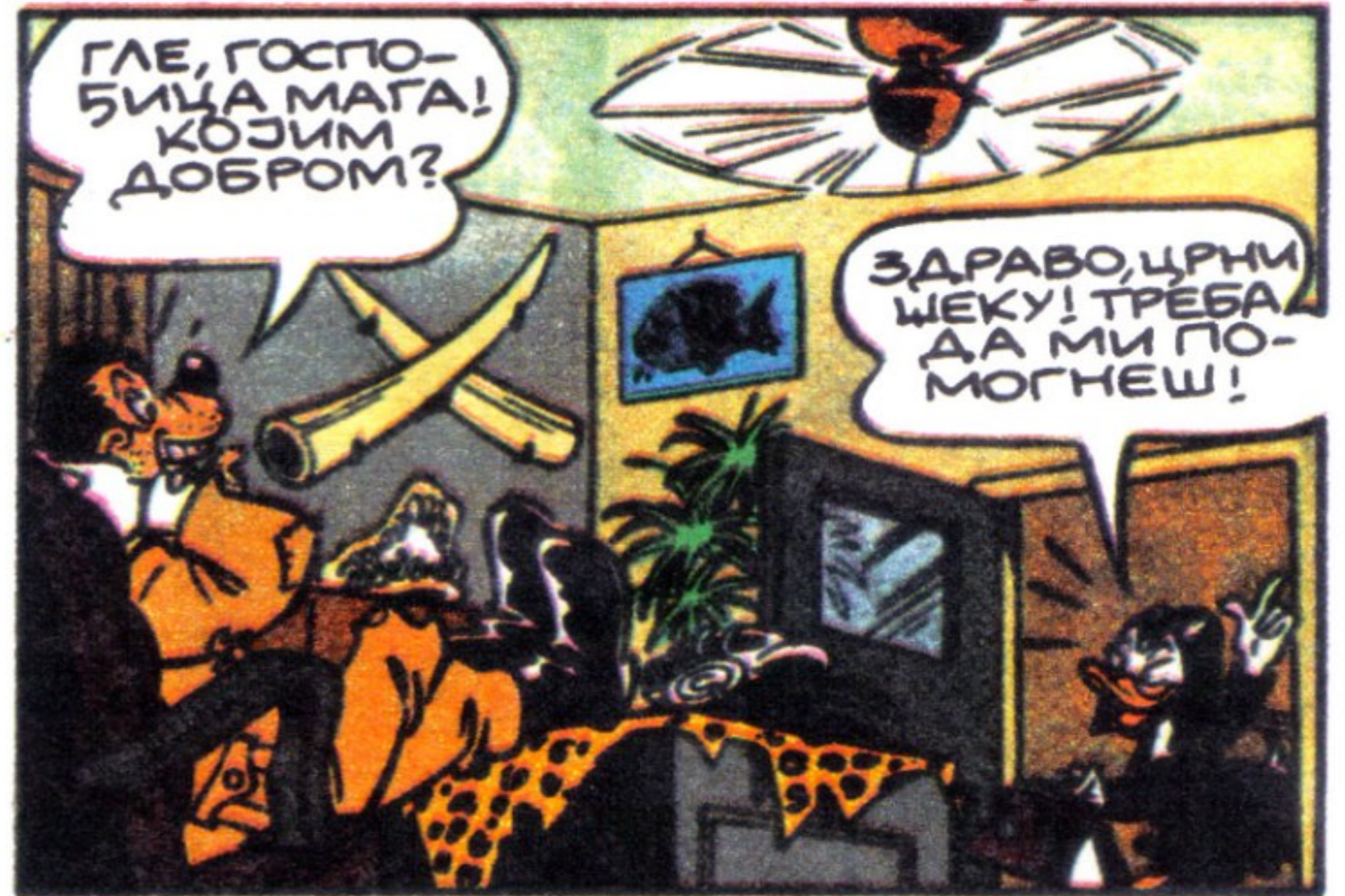



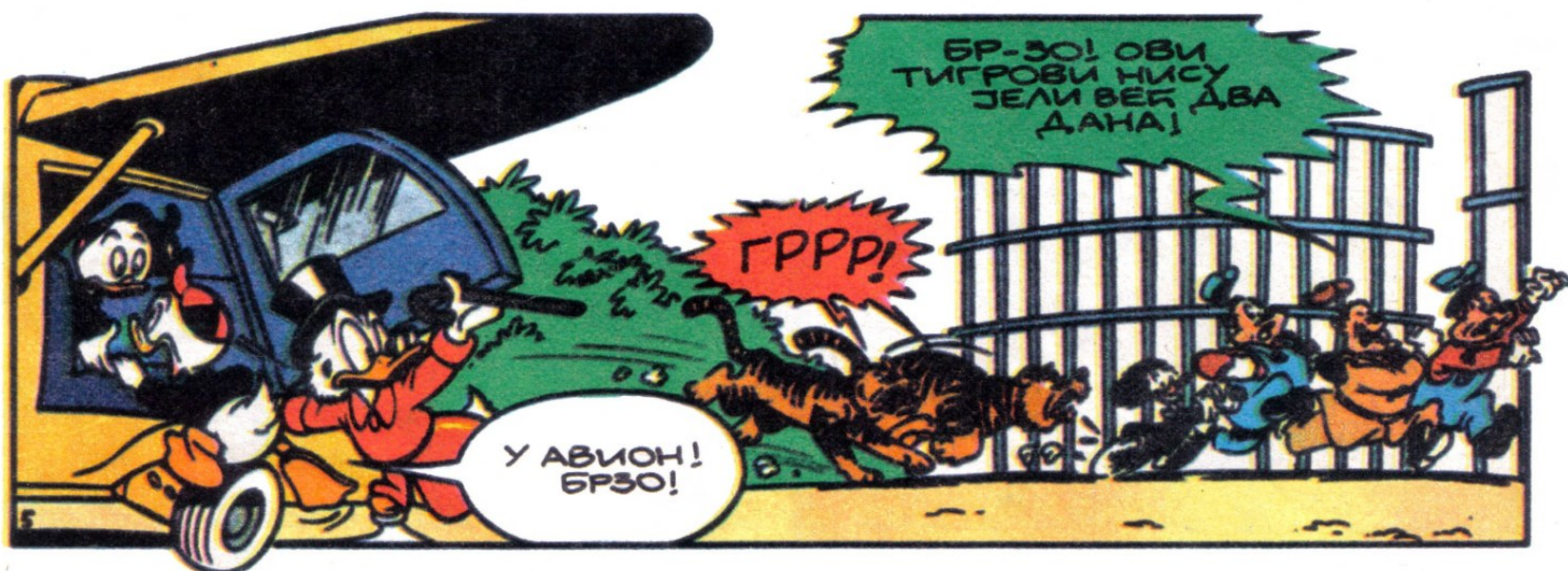
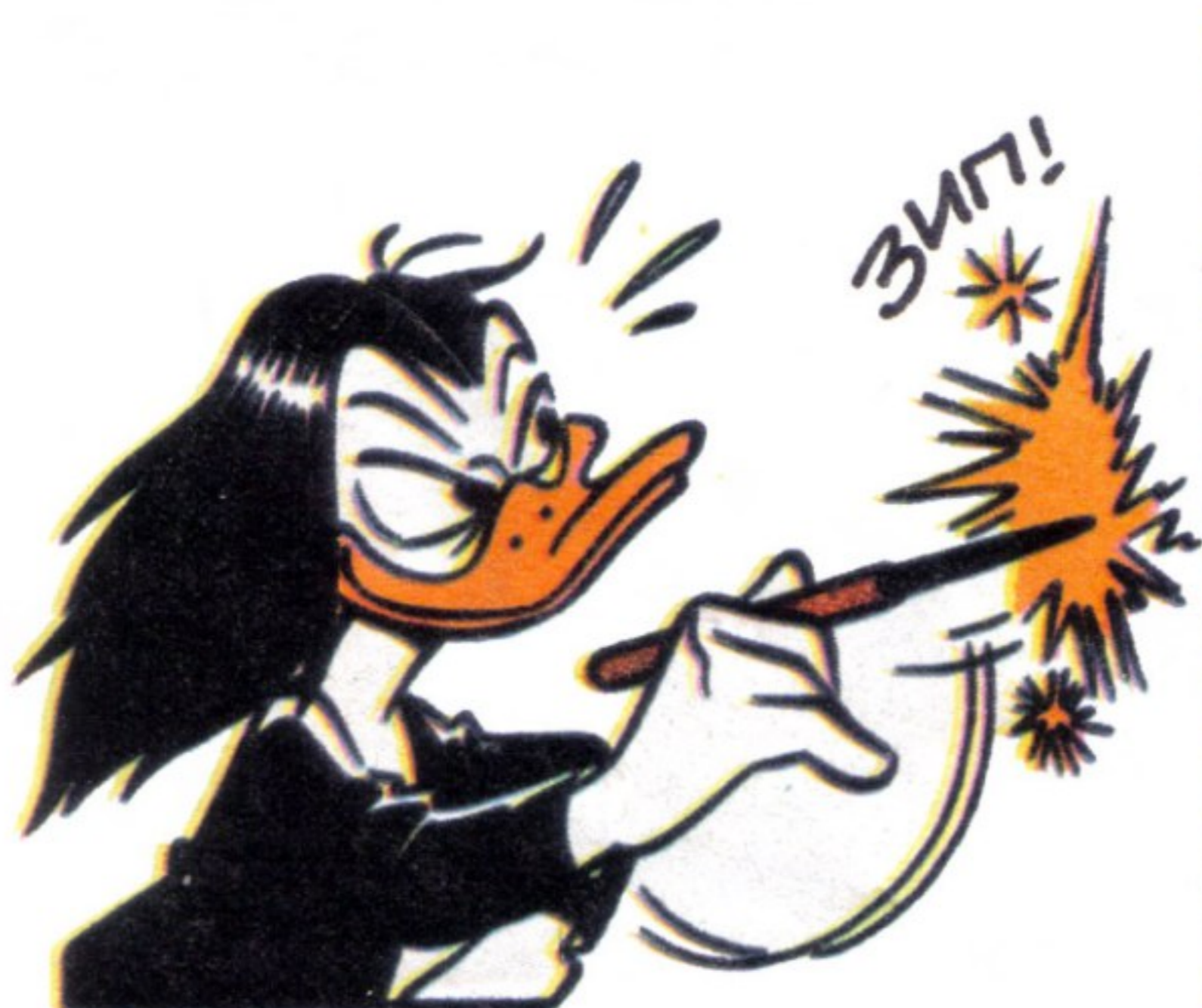
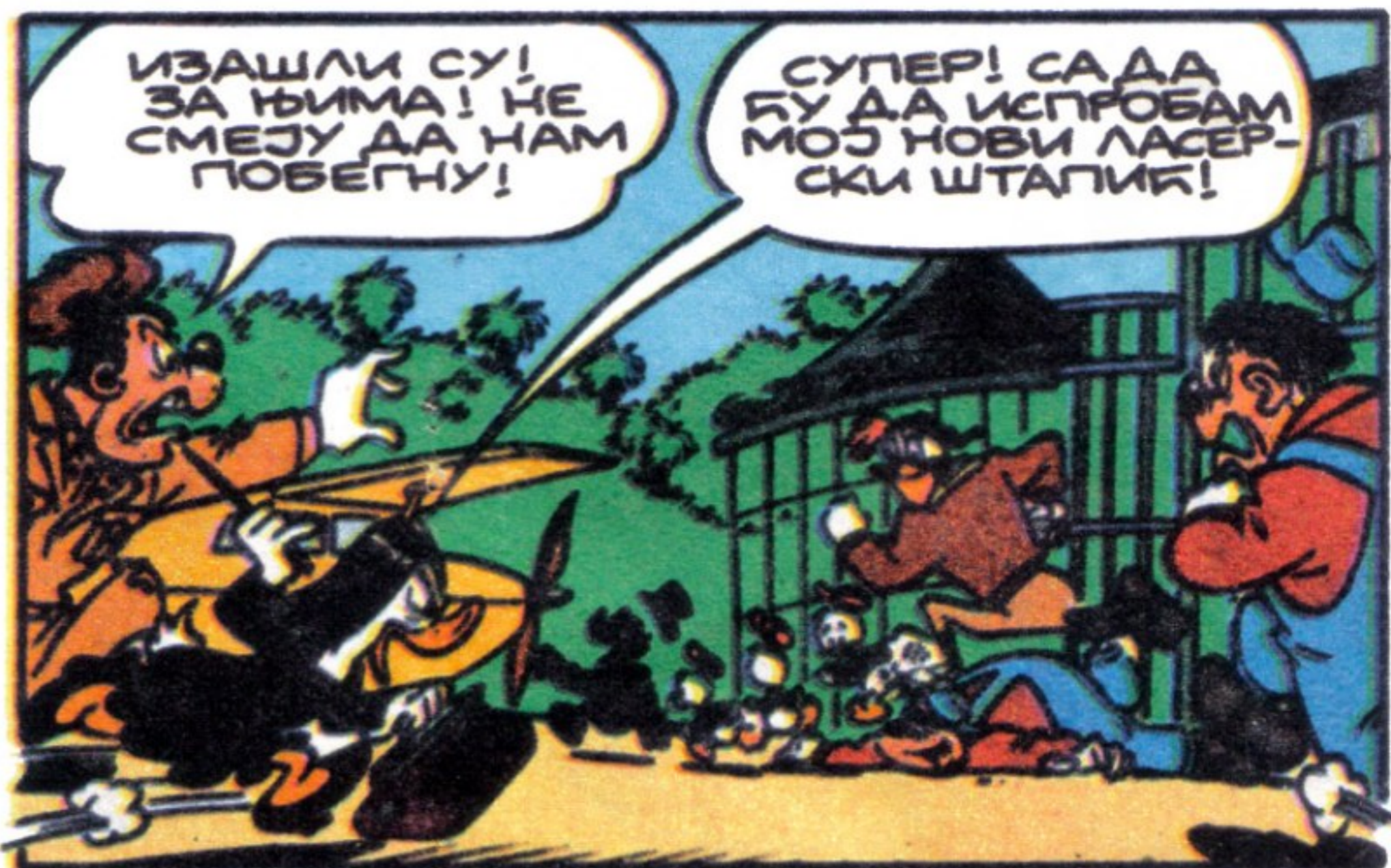
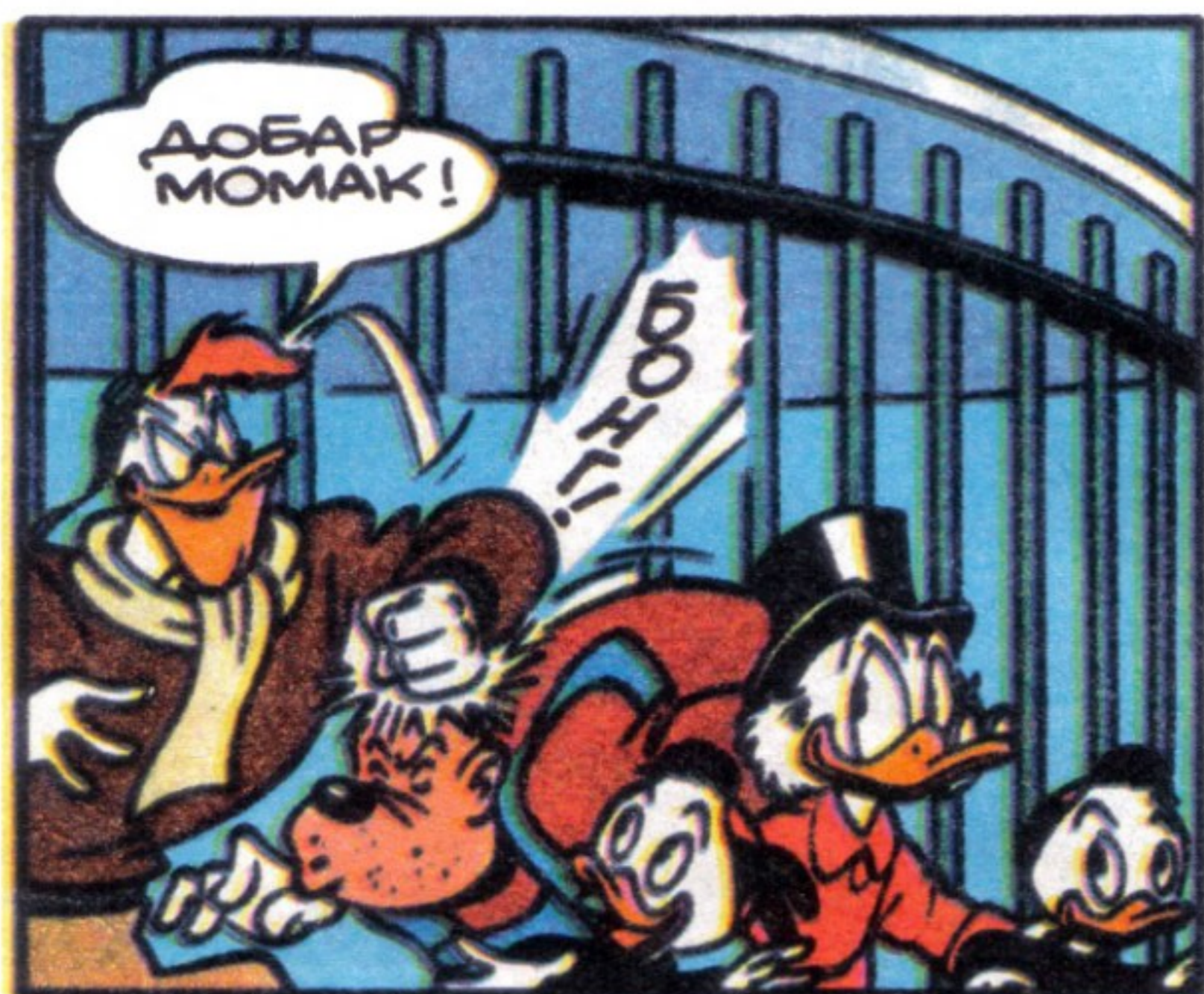



ГРРР!
Е, ПА НЕКЕШ
ОТИКИ,
БАЈО!

ЗИП!



АУ! ПОГОДИЛА
НАМ ЈЕ
КРИЛО!



КОМАНДНА
ТАБЛА ЈЕ
ОТКАЗАЛА!

МА, ХАЈДЕ!
НЕ СИТНИЧА-
РИ! ШТА
БЕ ТИ?



ПЛАТИО
САМ ТИ ДА
ПИЛОТИРАШ!
ДАКЛЕ, ЛЕТИ!

ПО ВАШЕМ НАРЕЂЕЊУ!
АЛИ, МОРАМ ДА ВАС
УПОЗОРИМ - ИМАМО
ЈОШ ЈЕДАН ПРОБ-
ЛЕМ...



...РЕЗЕРВОАР
ЈЕ ПРАЗАН...

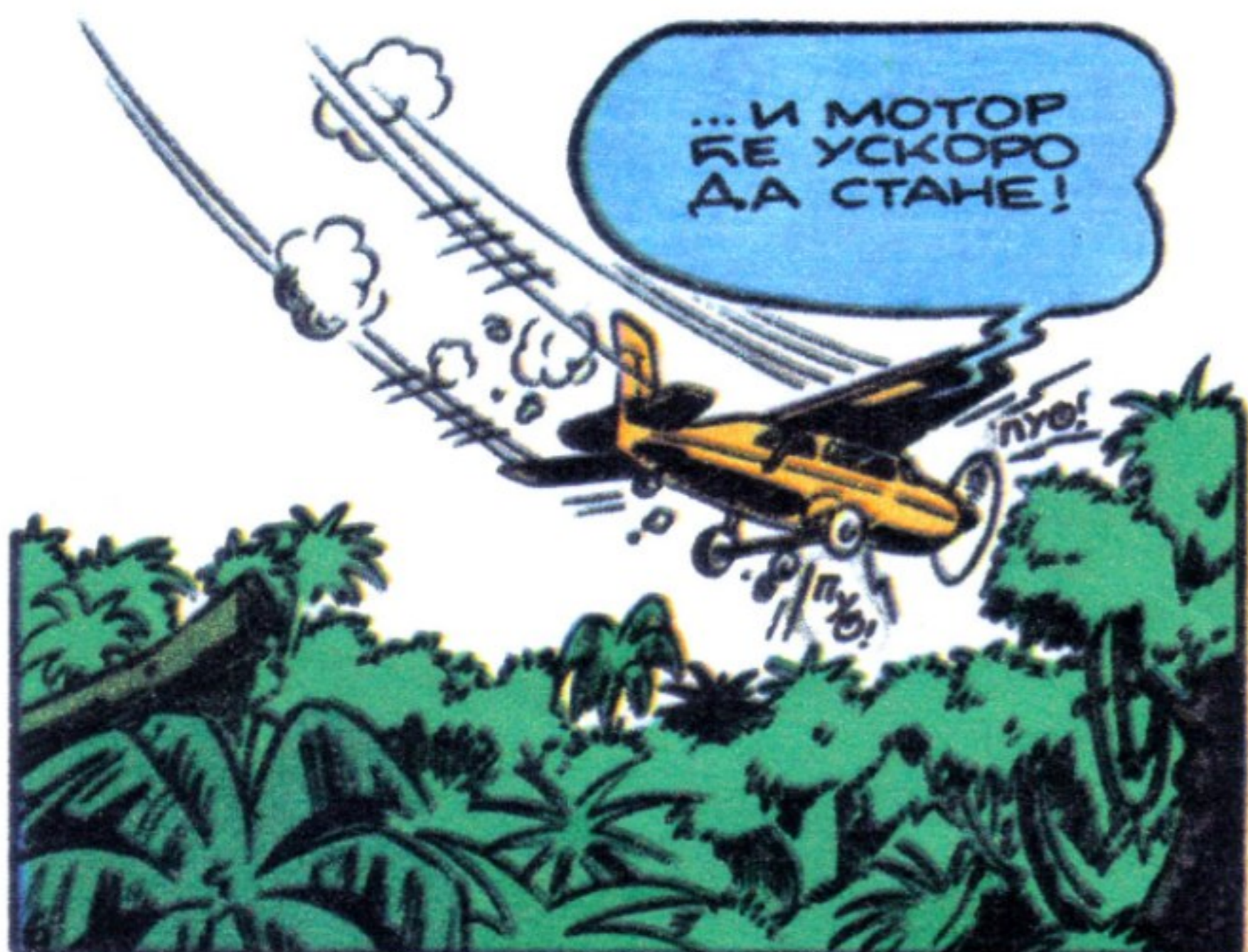

...И МОТОР
БЕ УСКОРО
ДА СТАНЕ!



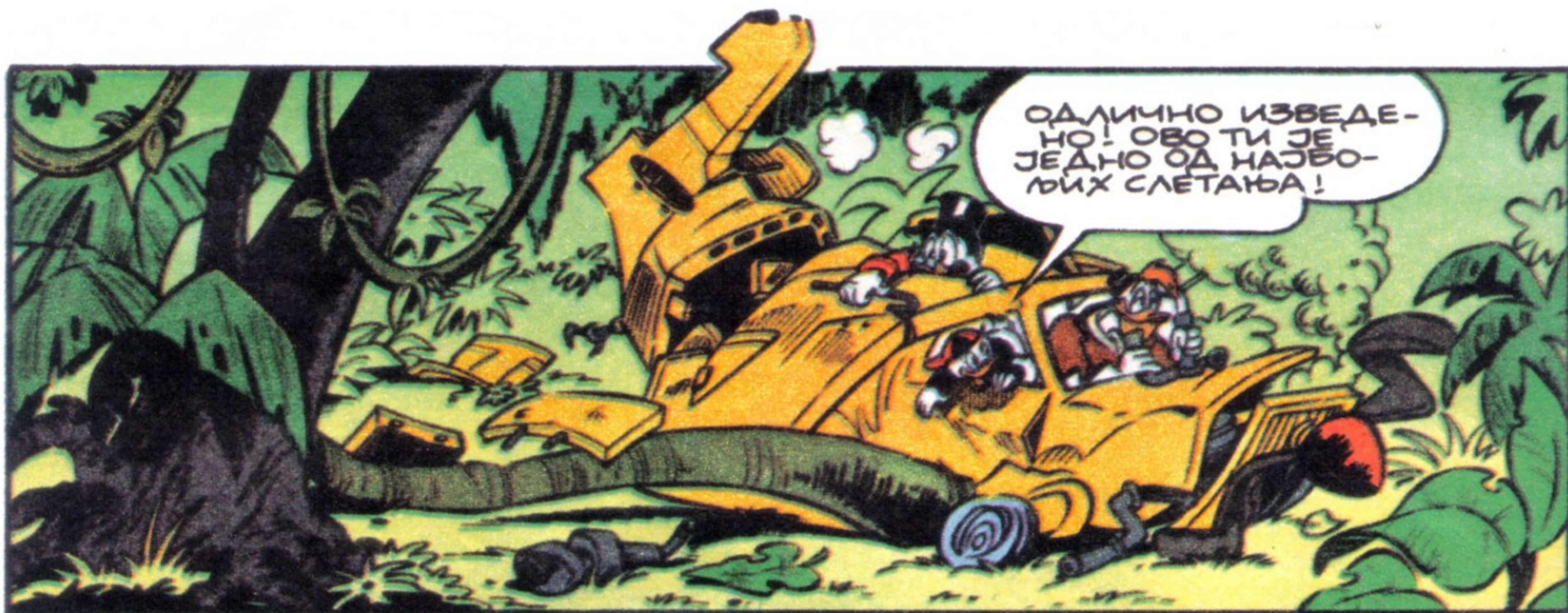

ОДЛИЧНО ИЗВЕДЕНО!
ОВО ТИ ЈЕ ЈЕДНО ОД НАЈБОЉИХ СЛЕТАЊА!



ПИТАМ СЕ ГДЕ СЕ НАЛАЗИМО?

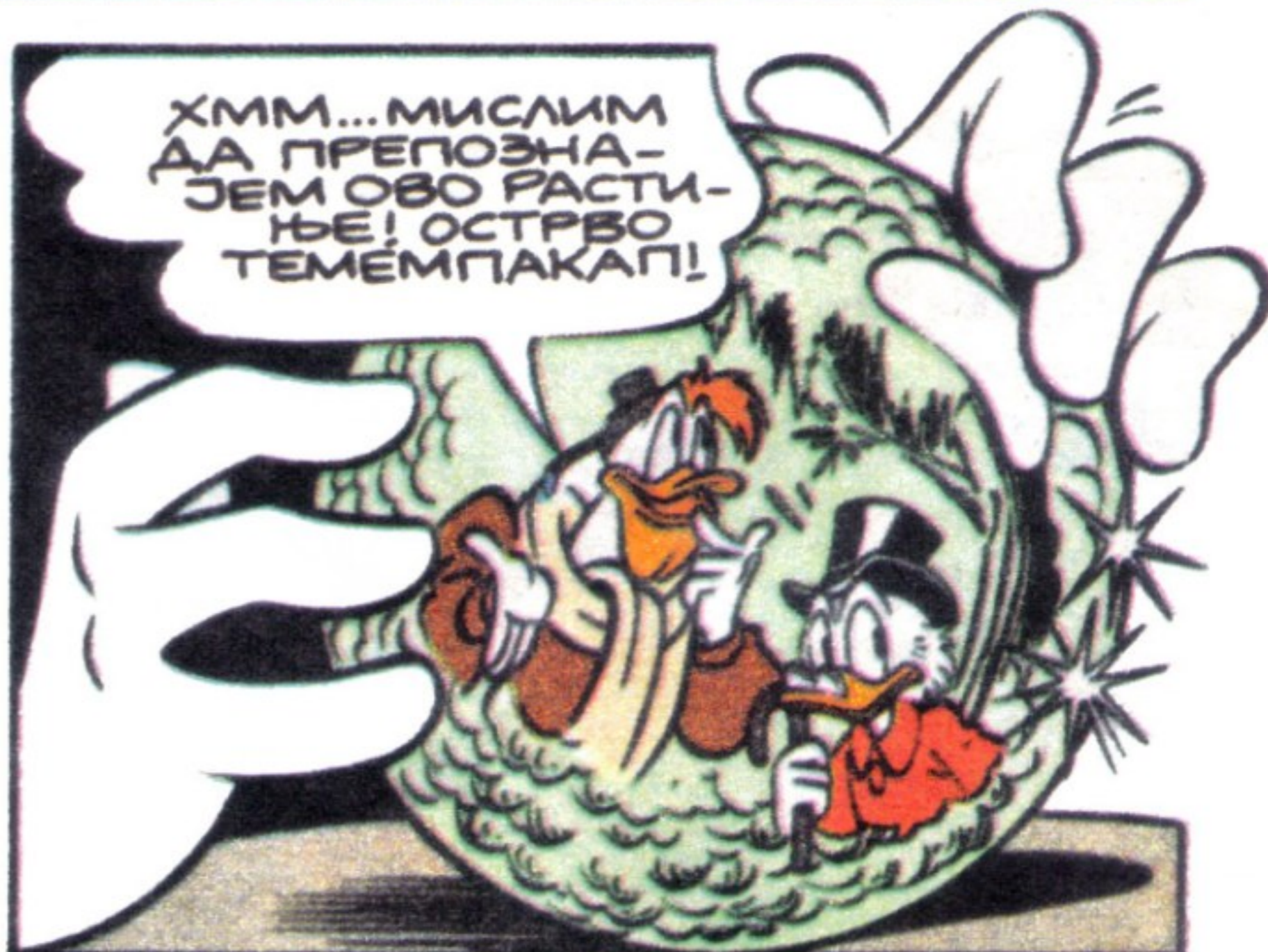

ХММ... МИСЛИМ ДА ПРЕПОЗНАЈЕМ ОВО РАСТИЊЕ!
ОСТРВО ТЕМЕМПАКАП!



ОДЛИЧНО! КРЕНИМО ОDMAХ ЗА ТЕ-МЕМПАКАП!



ПОКУШАЈМО ДА ПРОНАЂЕМО НАЈБЛИЖЕ НАСЕЉЕ!



ОПА!

ИЗГЛЕДА ДА ЈЕ ПРЕД НАМА ОДБОР ЗА ДОЧЕК КОЈИ НЕ ИЗГЛЕДА СУВИШЕ ПРИЈАТЕЉСКИ!

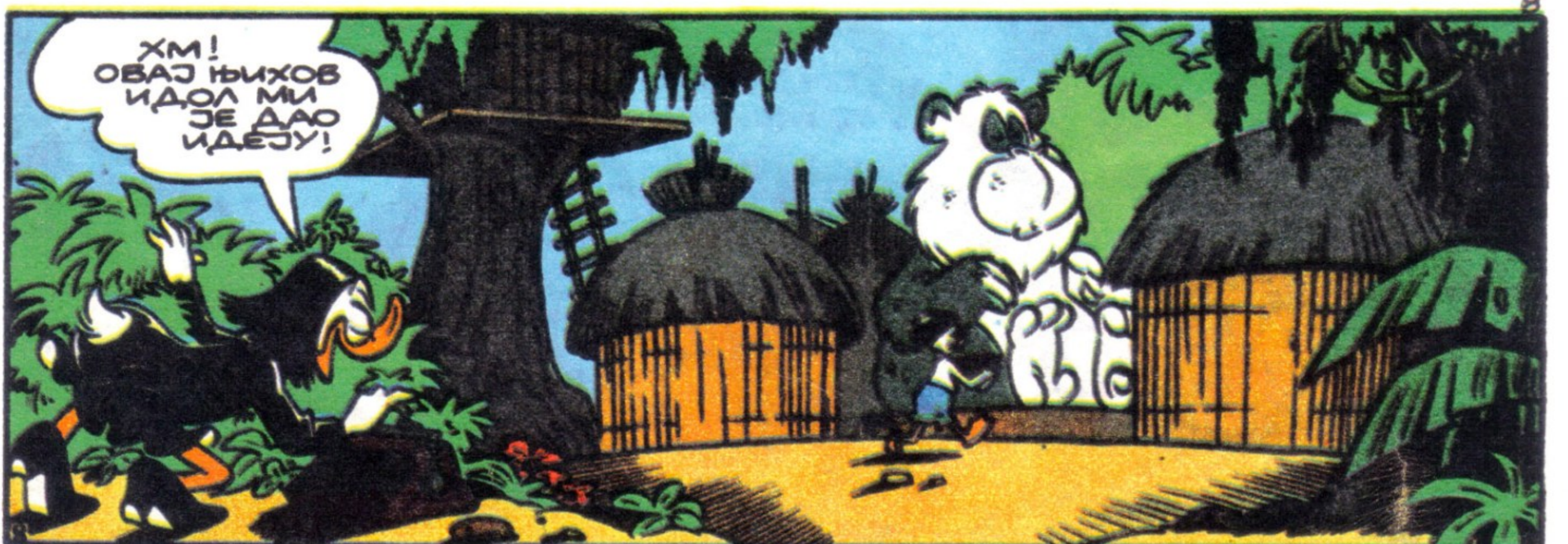

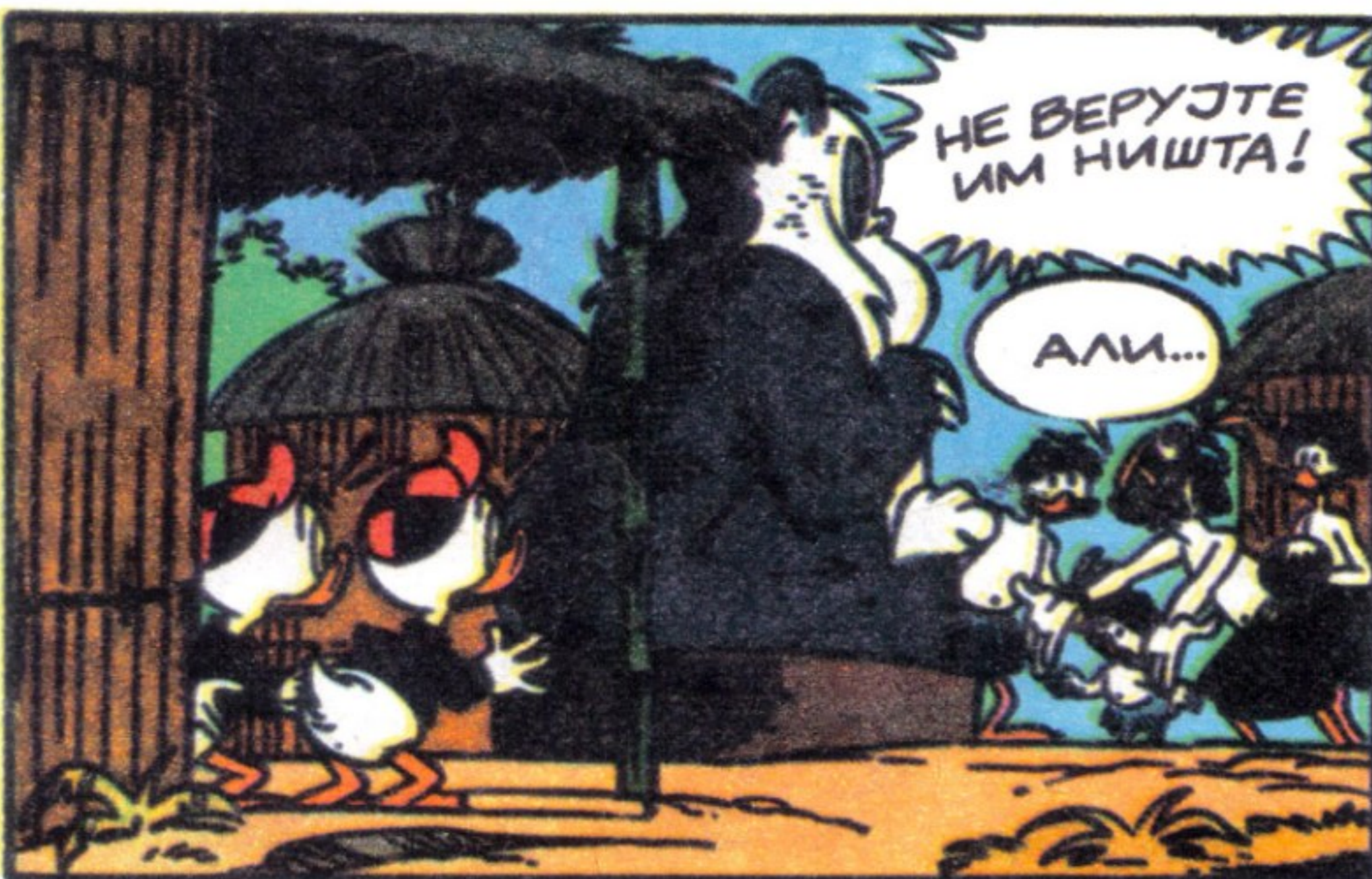

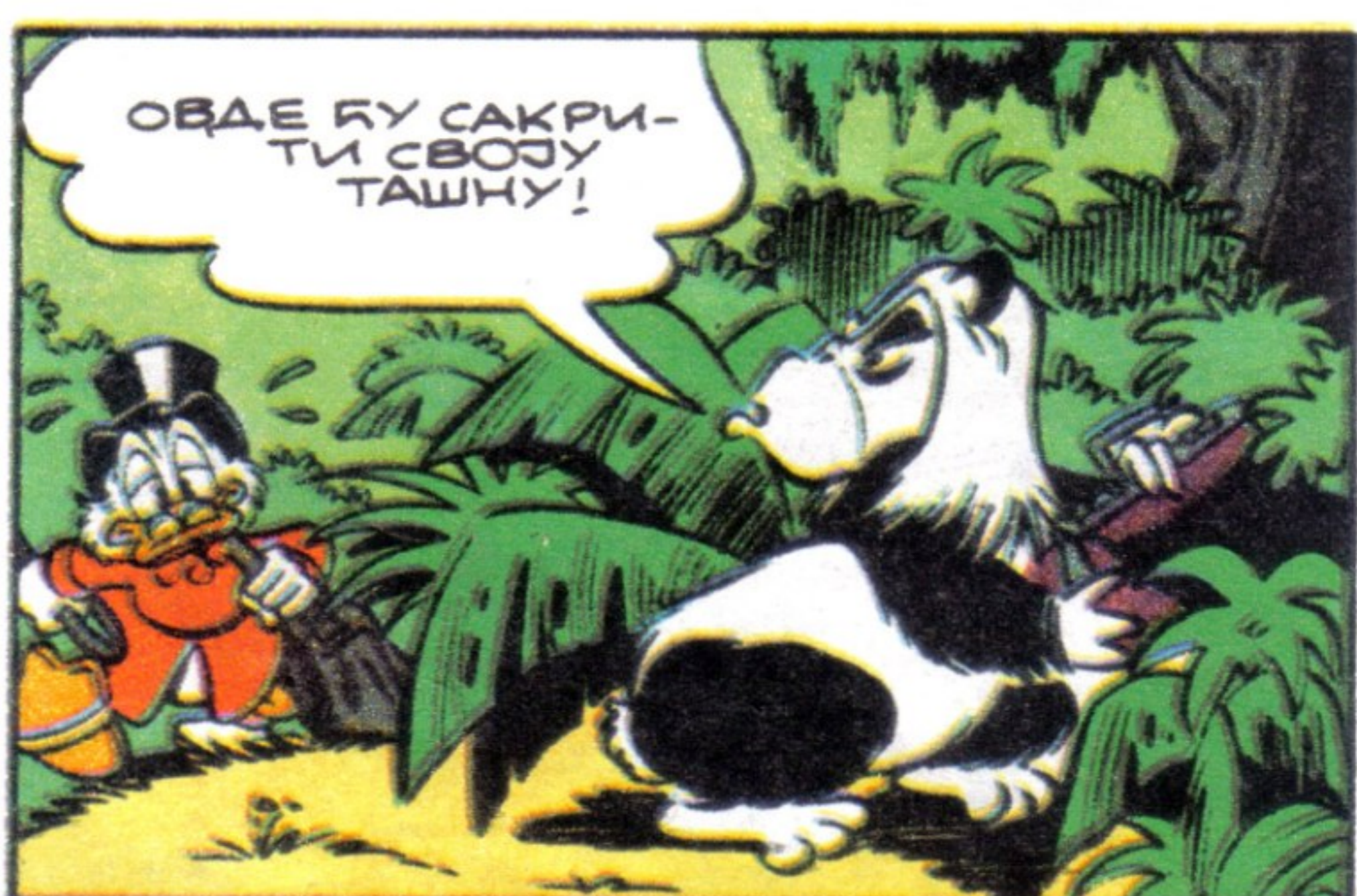
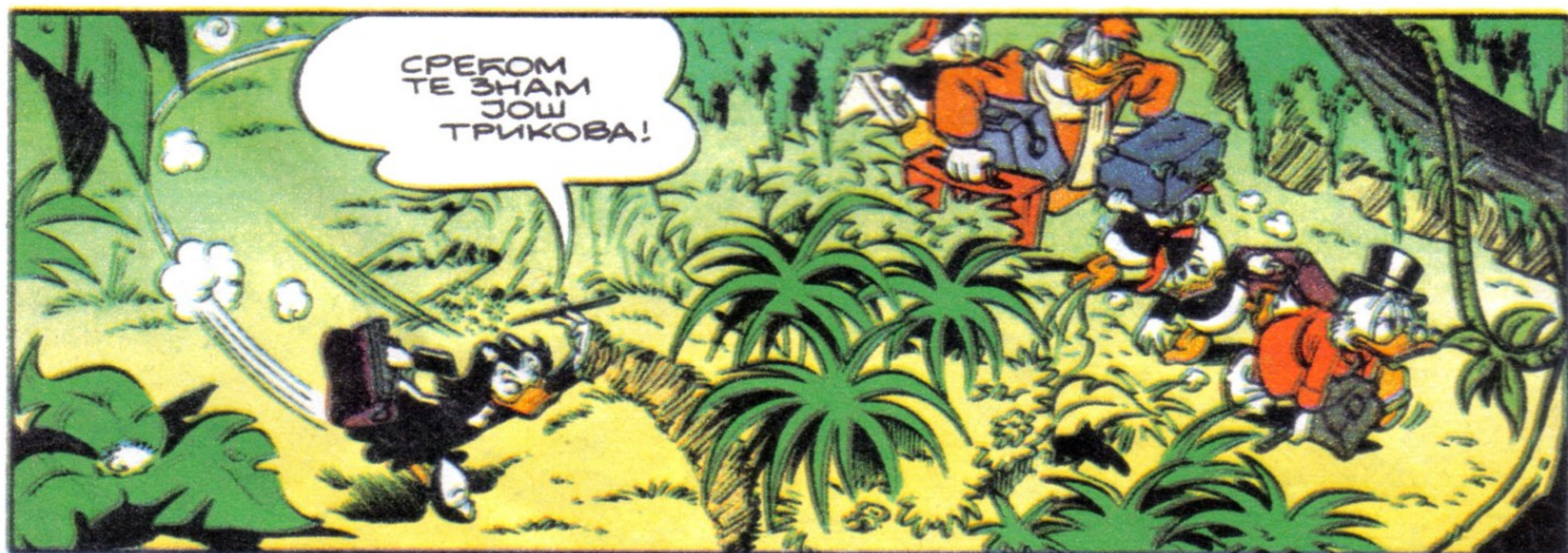

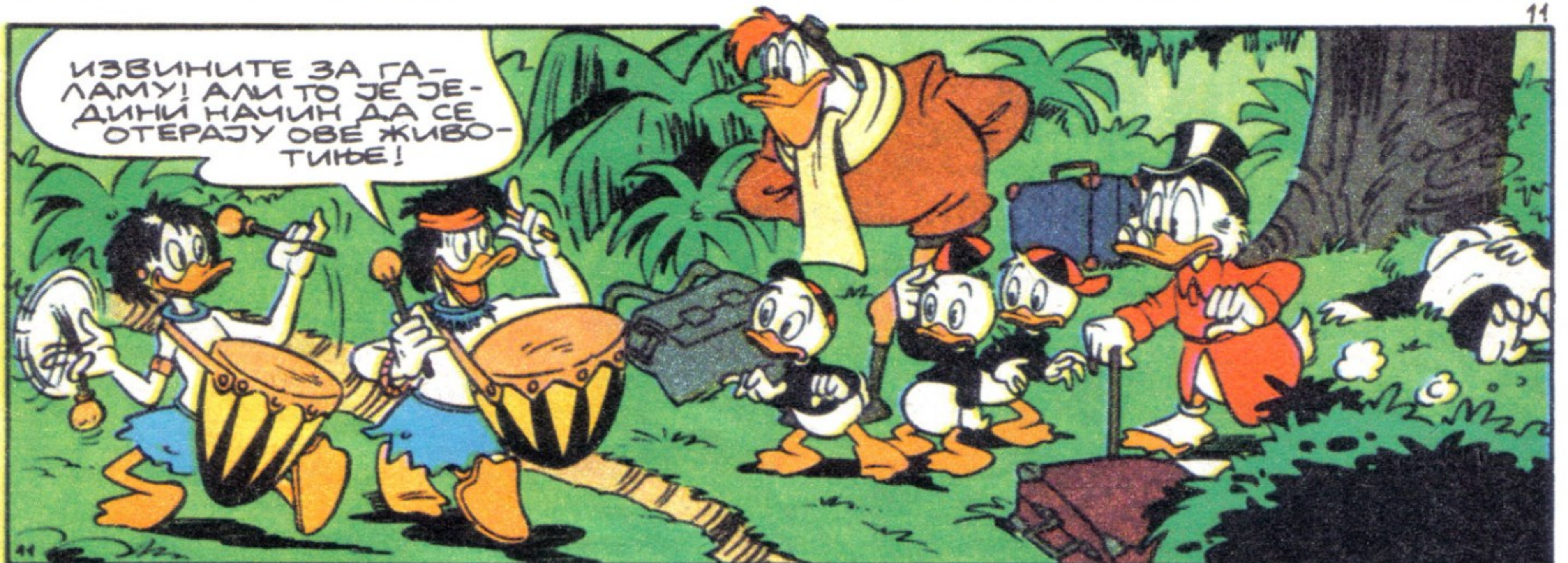
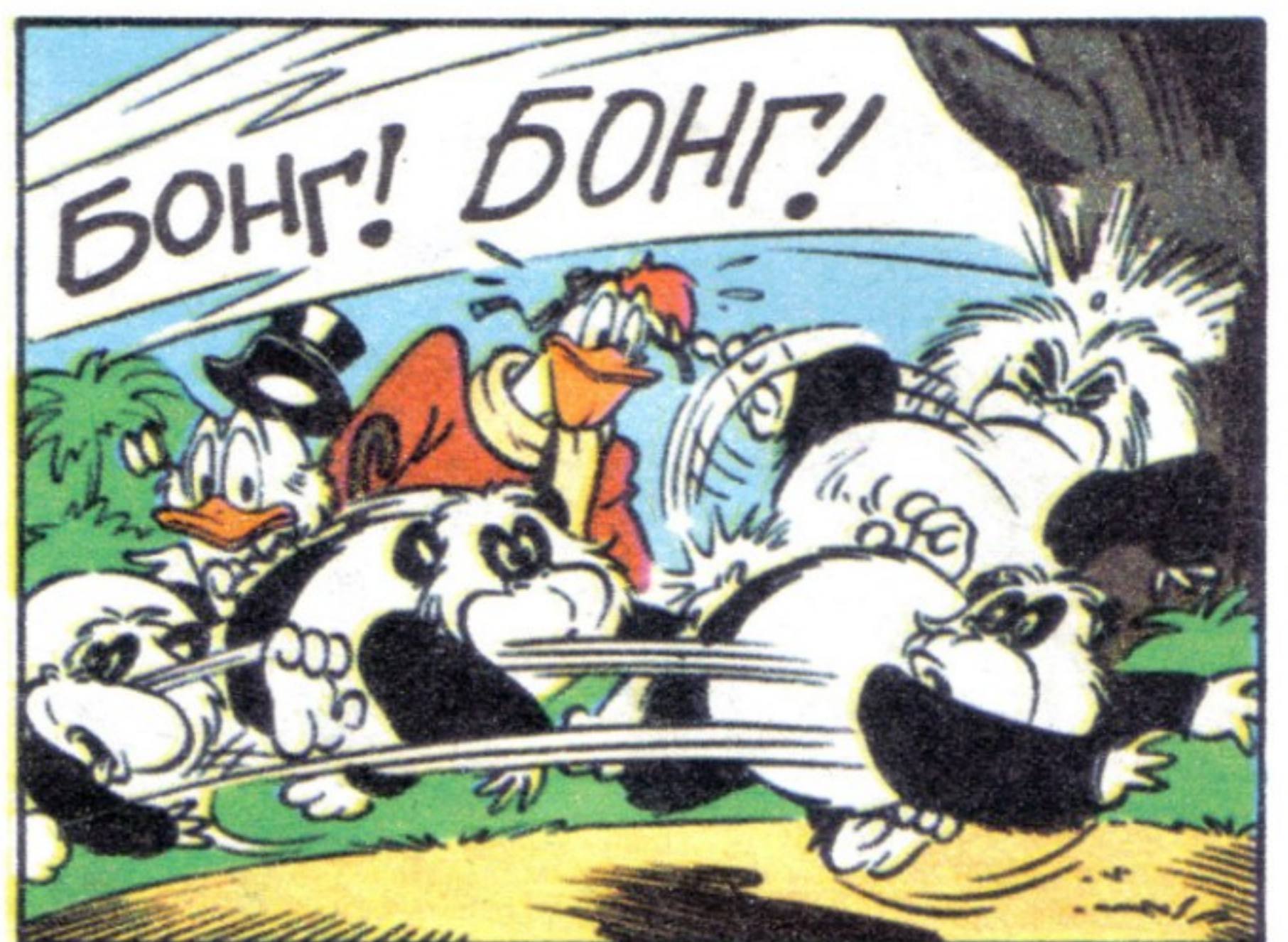
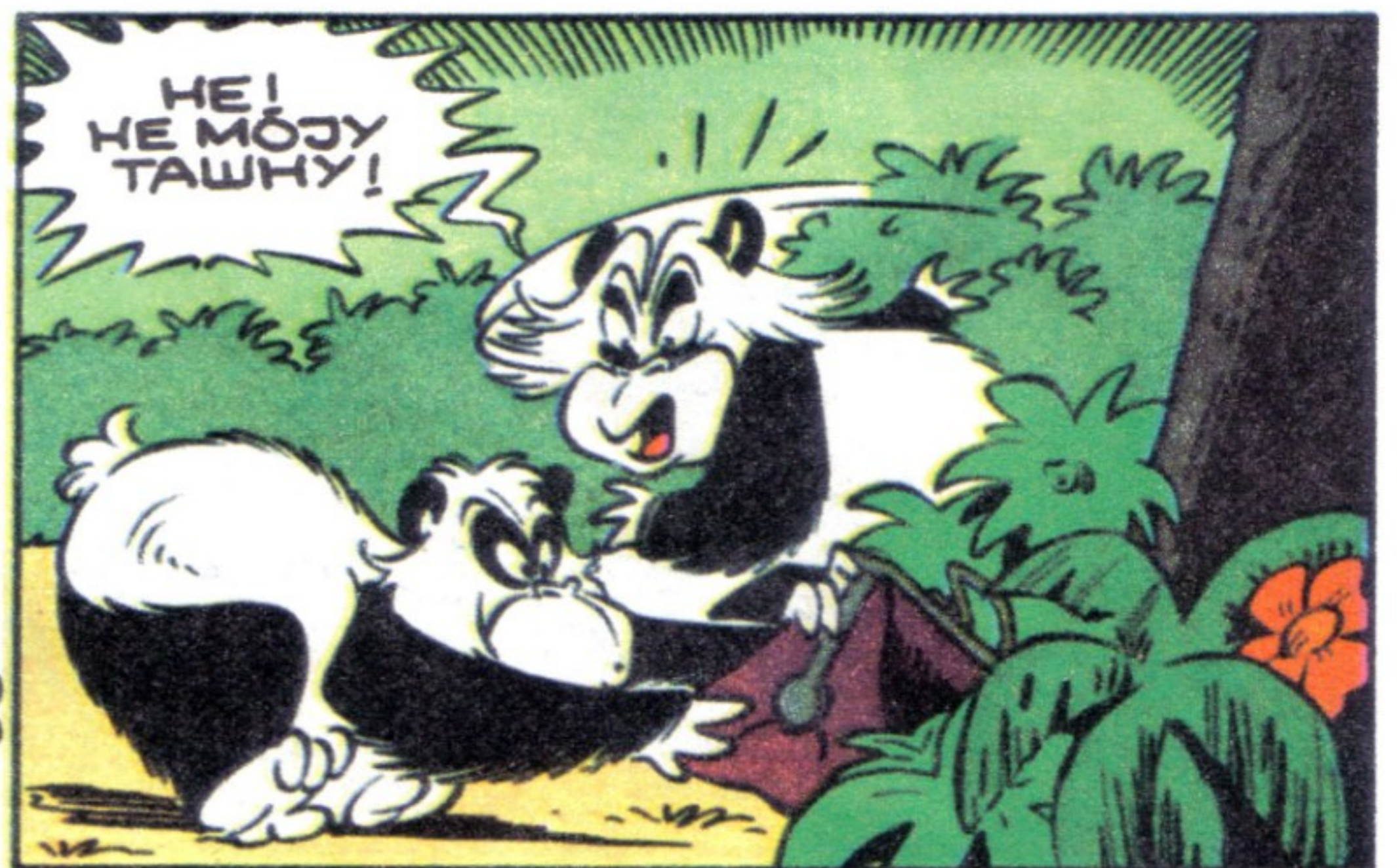
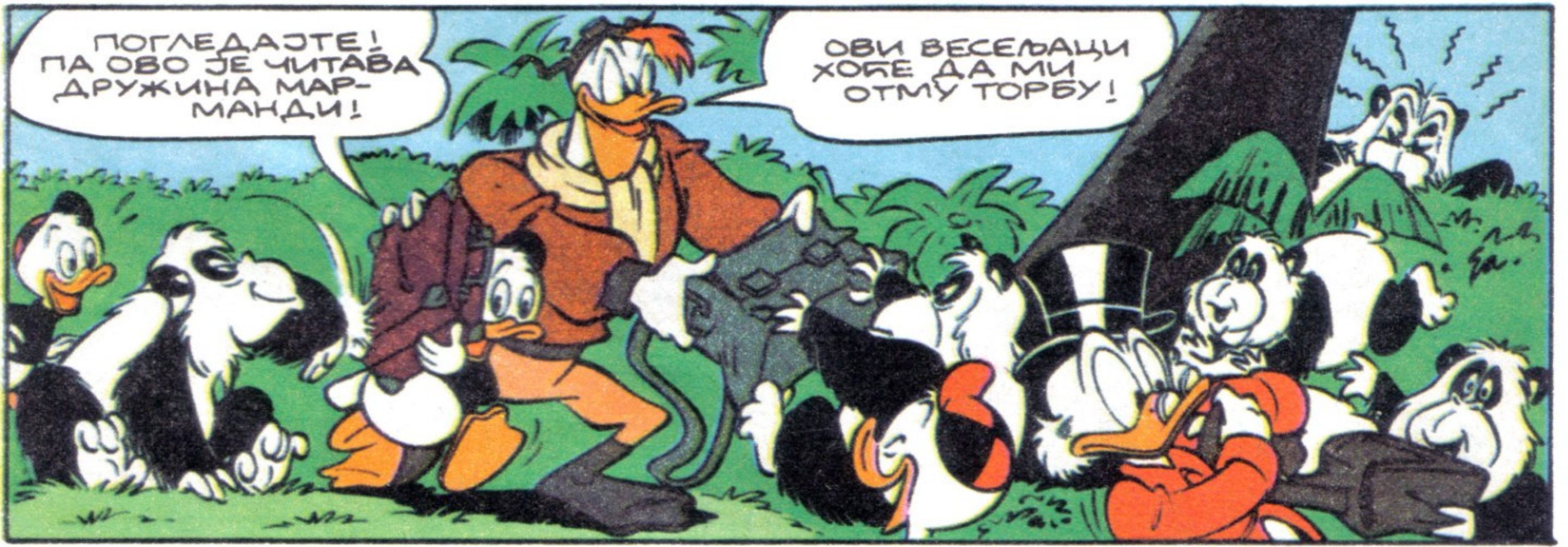

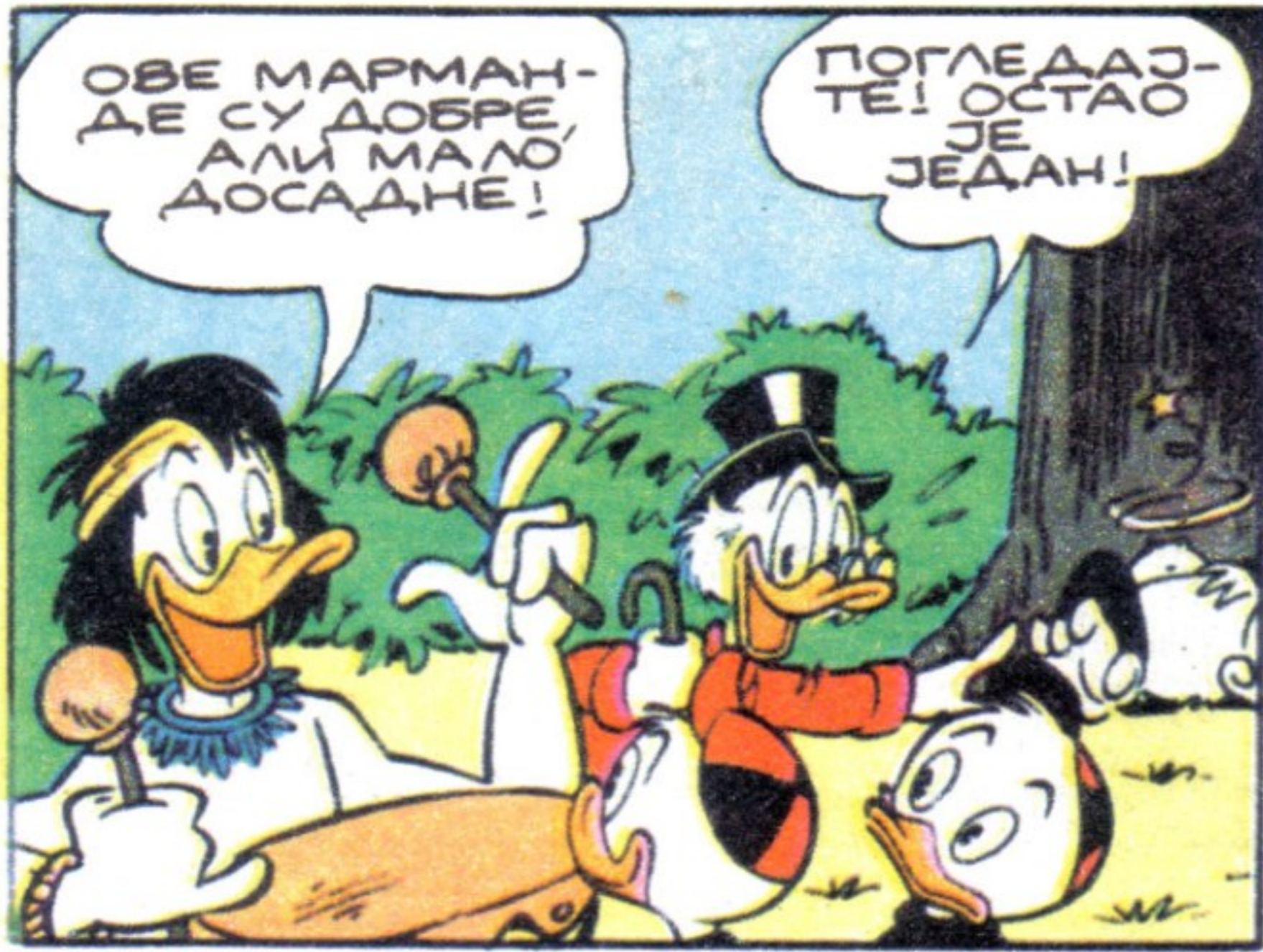



ЗАНИМЉИВОСТИ ИЗ СВЕТА

НЕ ВИЧИТЕ НА ЦВЕЋЕ!

До каквих све фантастичних открића и saznaња neће doћи научници и борци за очување природе. У једном америчком институту еколози су посматрали раст дванаест врста различитог цвећа у условима тишине и буке (јер, махом су свакојака друга испитивања већ извршена). Показало се да бука успорава раст цвећа чак за 47%. Тако је једна врста била изложена звуцима јачине од 100 децибела (то је бука која одговара тутњави воза). После десет дана, цвеће је увенуло.

Шта мислите када би се у парковима поред табли са натписом „Не гази“ појавиле и овакве „Не вичи“?!



НАЈСТАРИЈИ КОМПАС

На дну мора, у близини енглеског града Портсмаута, пронађена је олупина британског брода „Мери Роуз“ кога је још 1545. године потопила француска флота. У навигационој кабини је откривен компас у задивљујуће добром стању. Због рђе, са њега је отпала само игла. Овај компас је најстарији сачувани примерак ове навигационе справе у западној Европи.

ШКОЛА У ОБЛИКУ ТРАПЕЗА

На жалост, много је вас који не волите да идете у школу.

Недавно је један дечак то образложио самим изгледом зграде која је „као велика, суморна коцка у коју ученици улазе као мрави под камен”.

Ни француски архитекта Леополд Виторж не подноси правоугаоне и квадратне облике, што је и показао својим пројектом школе у градићу Драп. Наиме, цела зграда има облик

трапеза, учионице и сале су таквог облика, а наставничке катедре су смештене у ширем делу учионице. Можете ли себе да замислите у таквом простору? Вероватно би и оне најмрзовољније ученике нагнала да похрле на наставу. Ипак, овакве грађевине су ретке и, у принципу, нефункционалне, а имају и једну велику ману – у учионицама је мало места за последње клупе. Зато, живеле наше класичне „коцкасте” школе у којима се, што је најважније, стиче знање

ПОДЗЕМНА ВОЈСКА

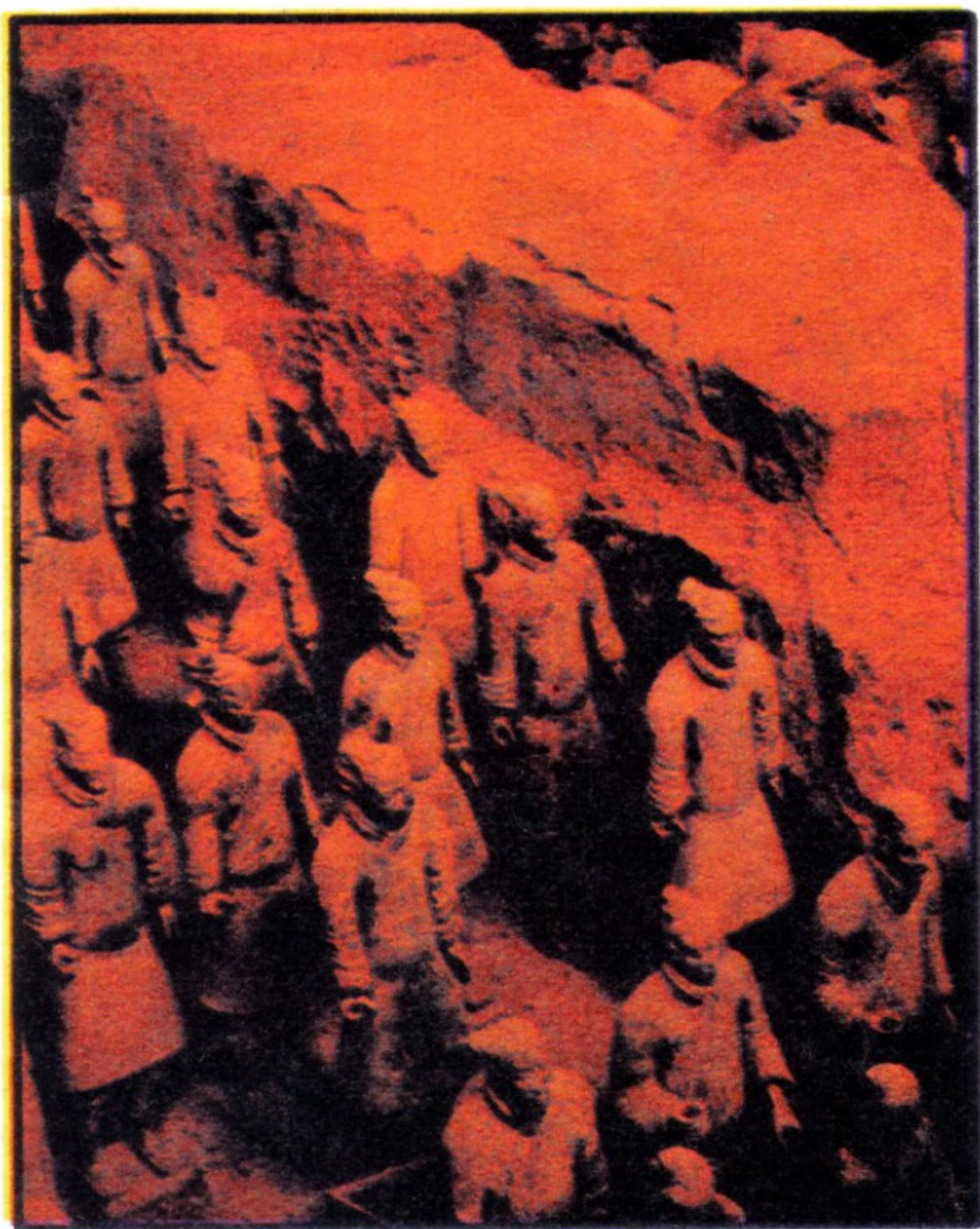

Године 1974. кинески сељаци у низинама око реке Хоангхо, дошли су до сензационалног

открића. Наиме, копајући бунар, на само три метра испод земље, наишли су најпре на чудно заобљене глинене лопте. Биле су то главе статуа војника. Када се прионуло рашчишћавању терена и археолошким испитивањима, откривено је, ни мање ни више, равно 7500 фигура војника у природној величини, на десетине коња и борбених возила.

Претпоставља се да су то „ратници” првог кинеског цара Квин Ши Хуангдија који је живео и владао Кином двестоте године пре наше ере. Све статуе су извајане од глине, сваки ратник има другачији израз лица, руке су им у различитим положајима, а набори на њиховим униформама су тако вешто урађени да заиста делују као прави. Ипак, још увек није утврђено којим поводом су статуе направљене.



Супер пајза и Лукс

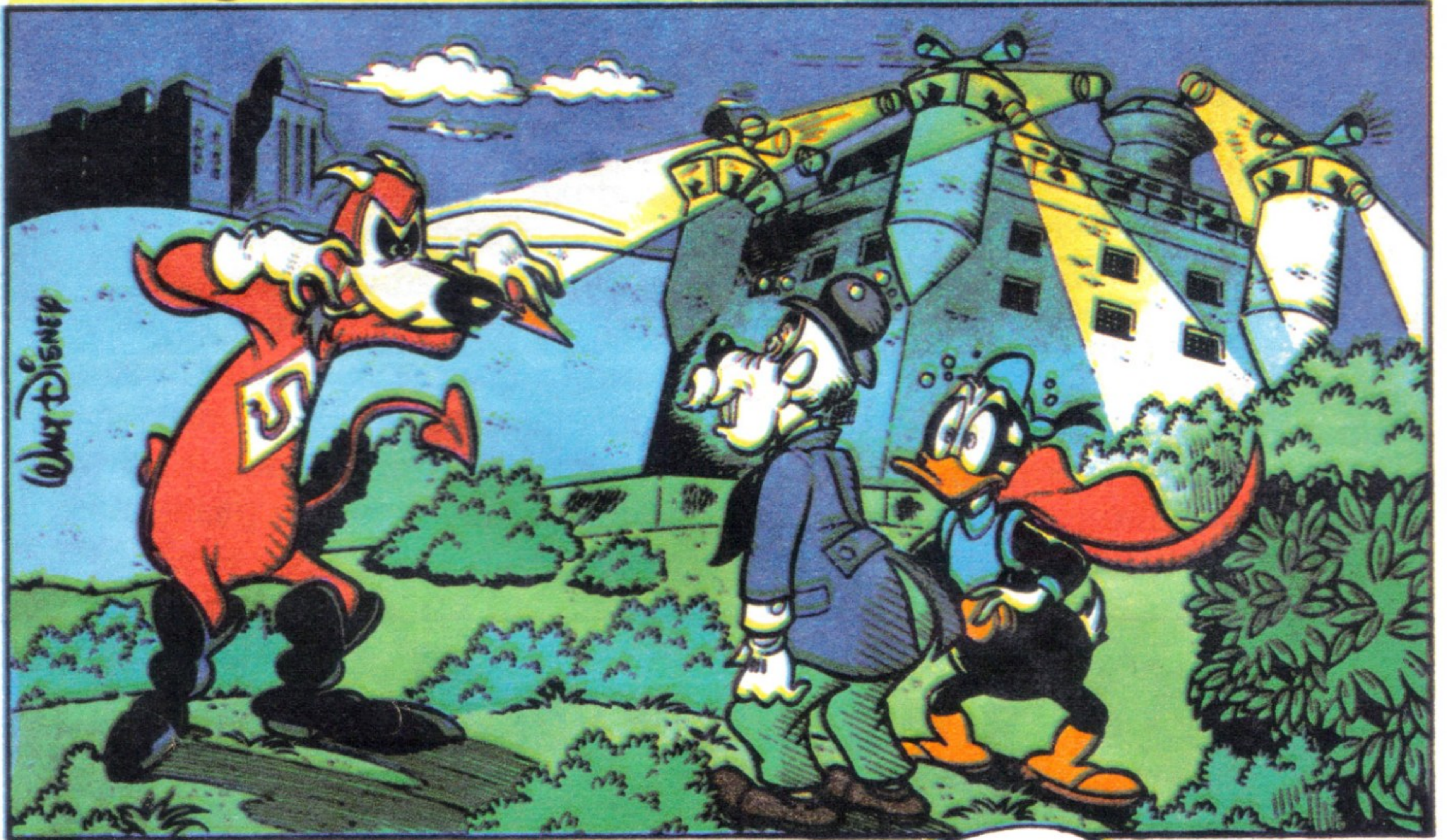

ЈЕДНЕ ТИХЕ ПАТКОВ-
ГРАДСКЕ НОЋИ...

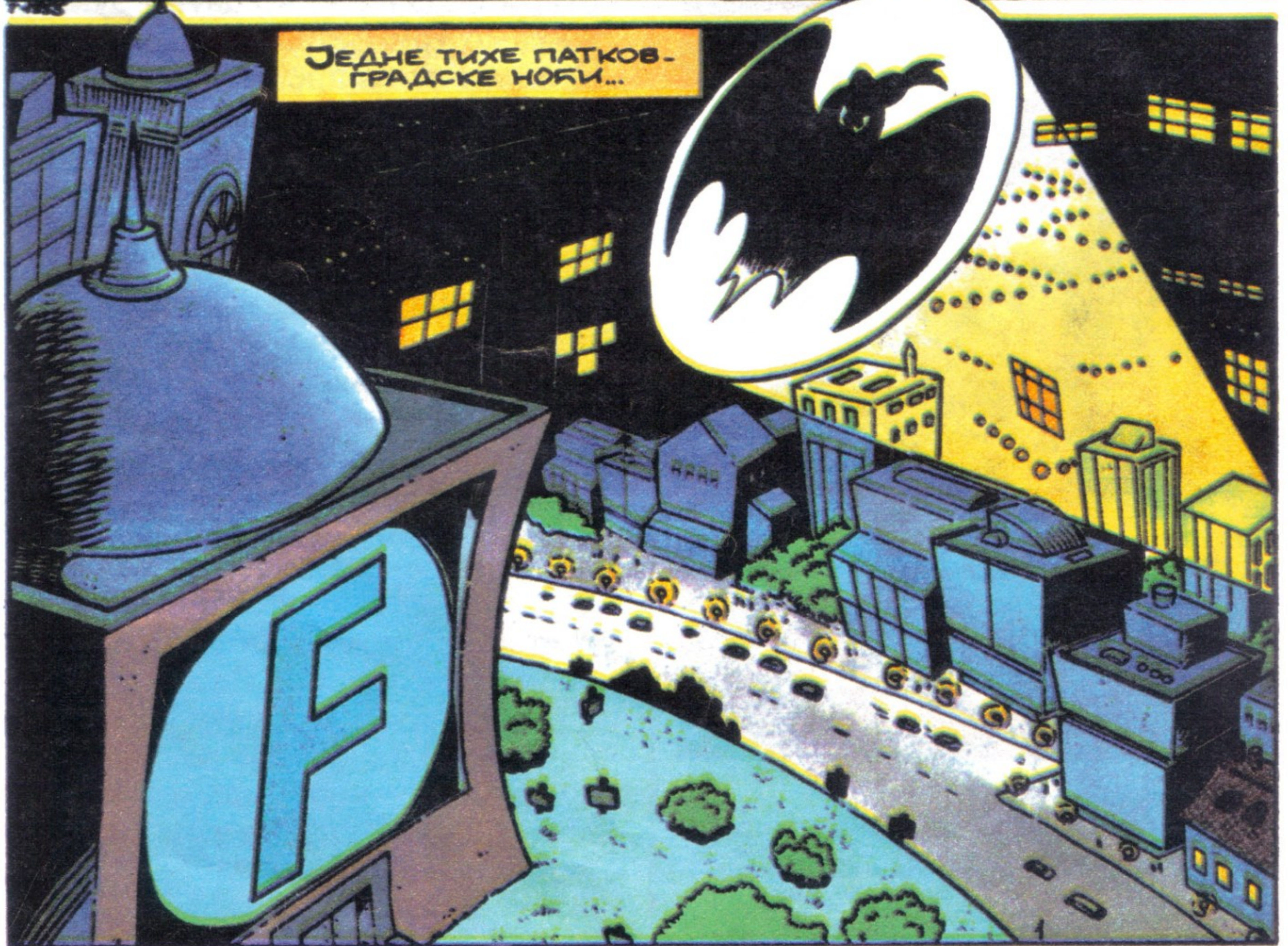

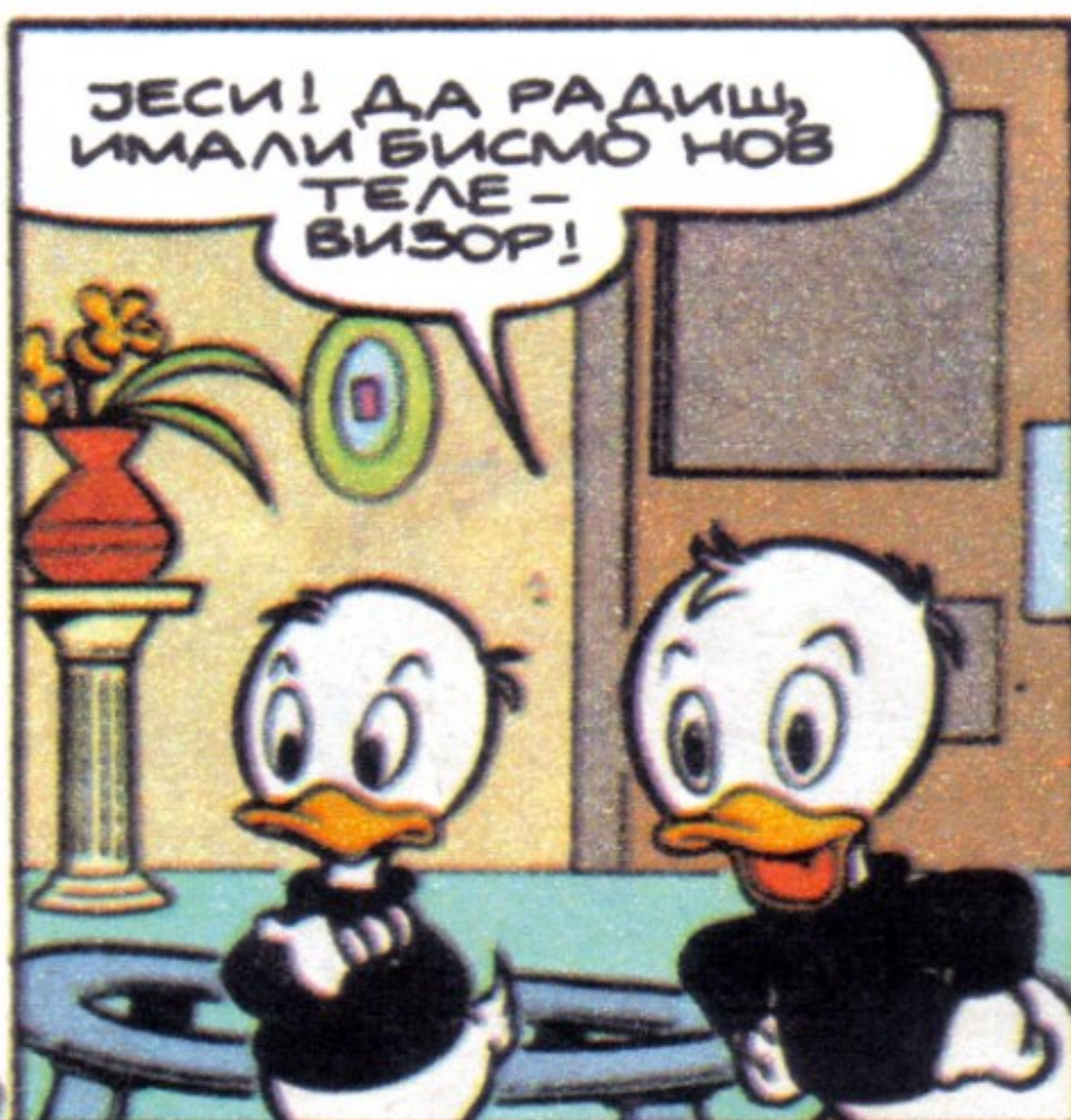
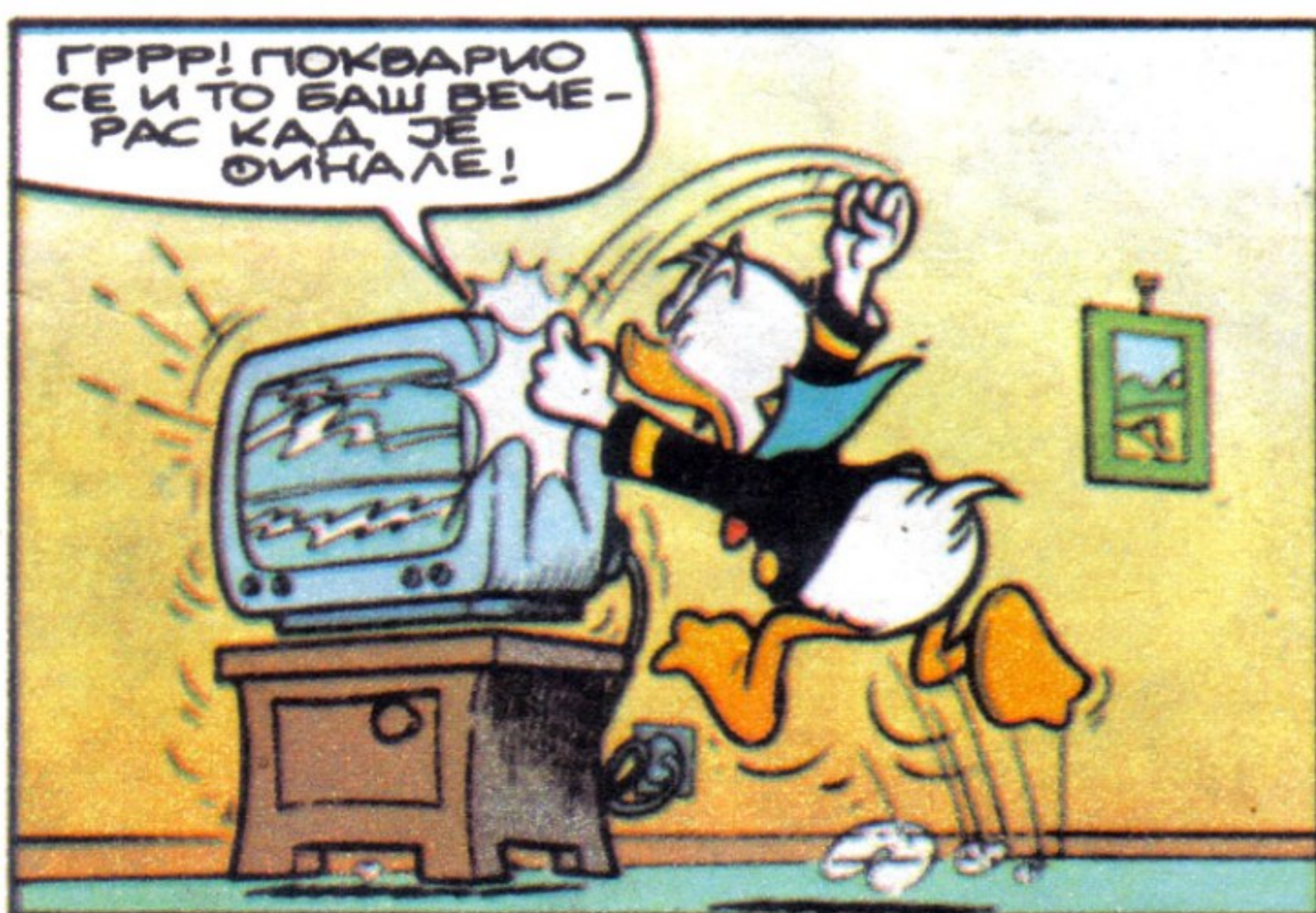
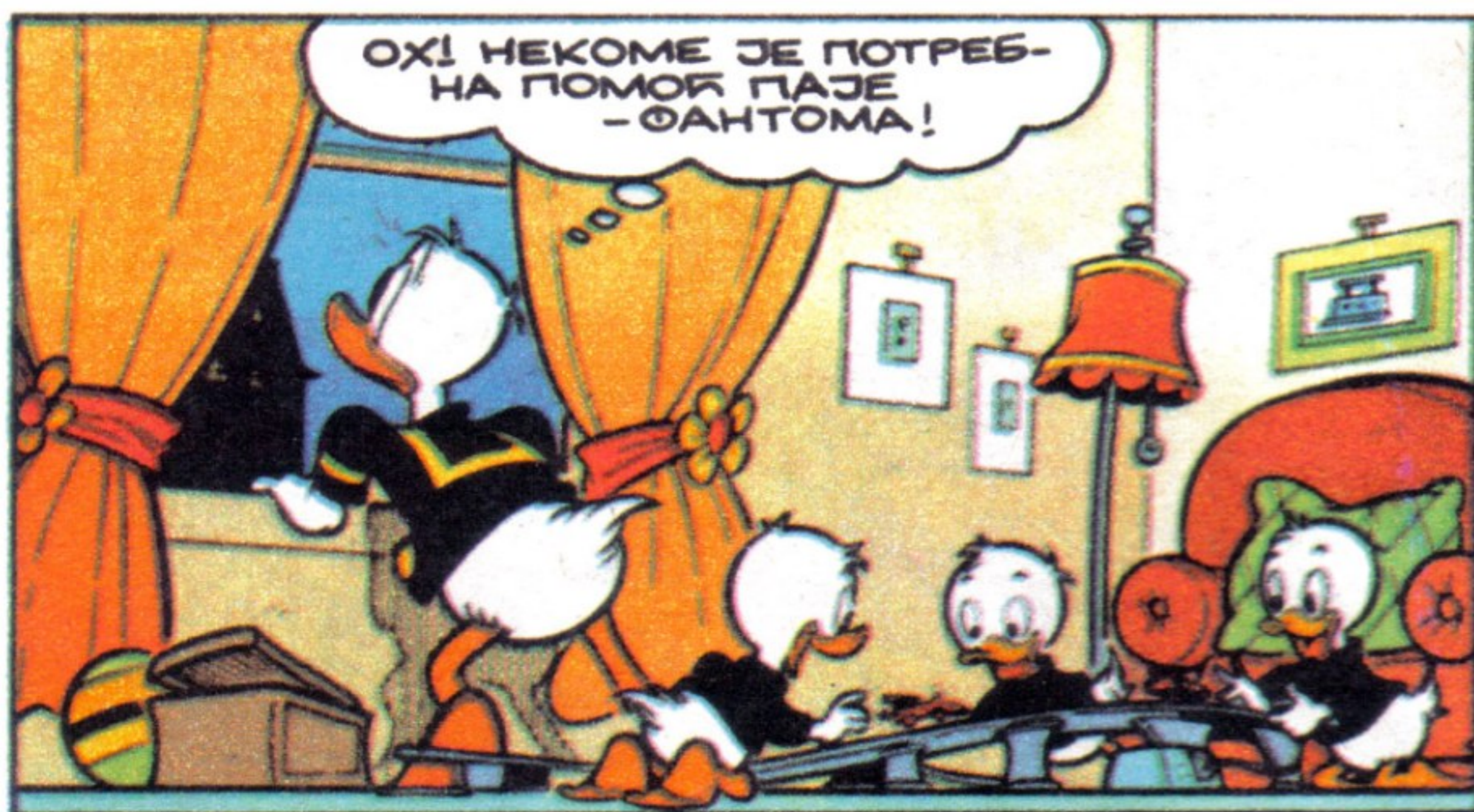

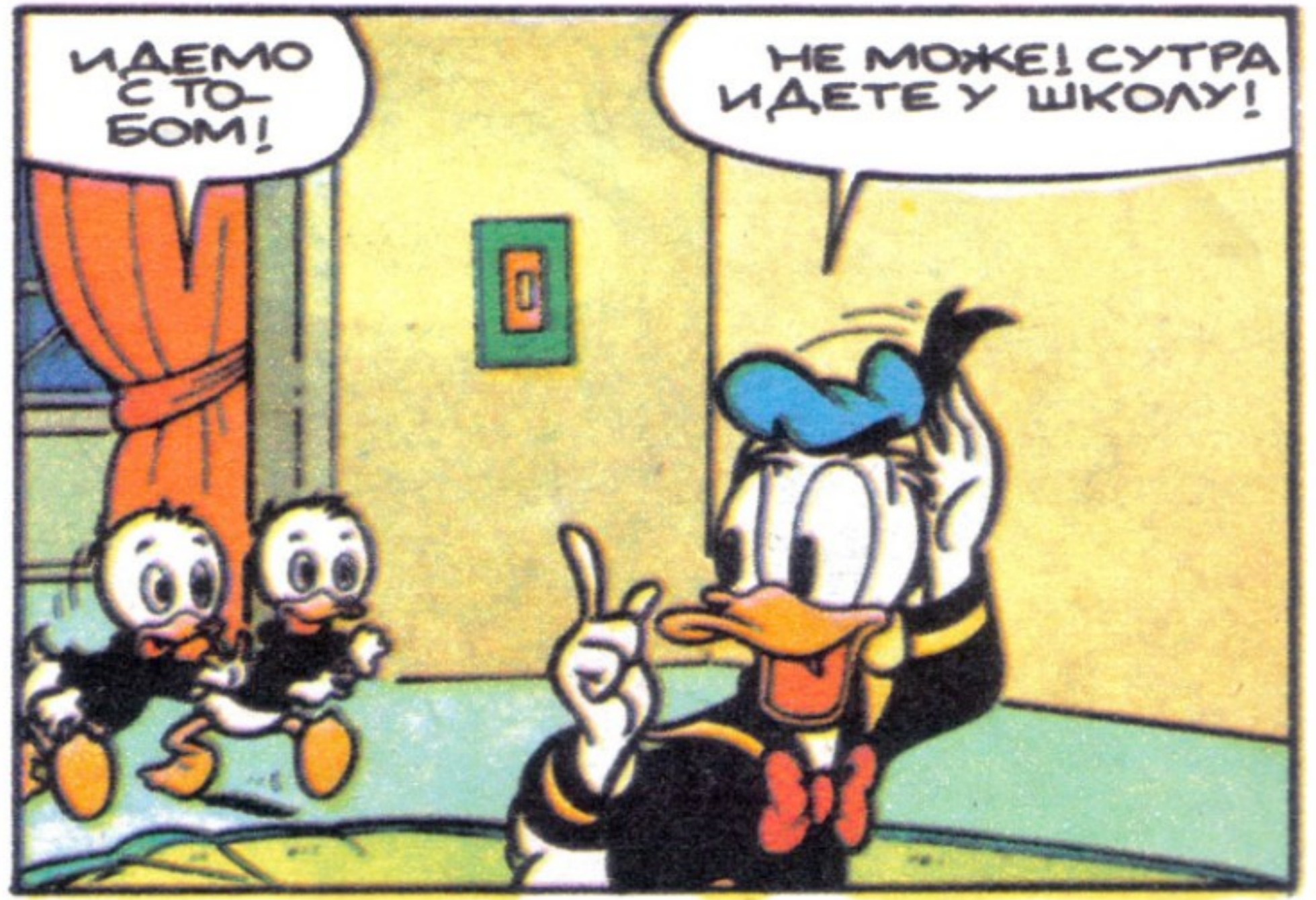



ОХХХ!

МУУУ!

КЛУЦ!
КЛУЦ!

ВАУ!
ВАУ!



ДОСТА! ОВО НИЈЕ
СЕОСКО ДВОРИШ-
ТЕ!



СВЕ ИХ ЈЕ ХИПНОТИ-
САО! МИСЛЕ ДА СУ
ДОМАЋЕ ЖИ-
ВОТИЊЕ!

ПРОНАЂИ БУ
ЈА' ЊЕГА!



САМО БРЗО, ПРЕ
НО ШТО ЦЕЛИ ГРАД
ПРЕТВОРИ У ЗООЛОШ-
КИ ПАРК!



ДОВЕШКУ ГА
ЗА НАЈКРАЋЕ
МОГУЋЕ
ВРЕМЕ!



СПРЕМИТЕ БЕЛИЈУ,
ГОСПОДИНЕ
УПРАВНИЧЕ!

МИЈАУ!

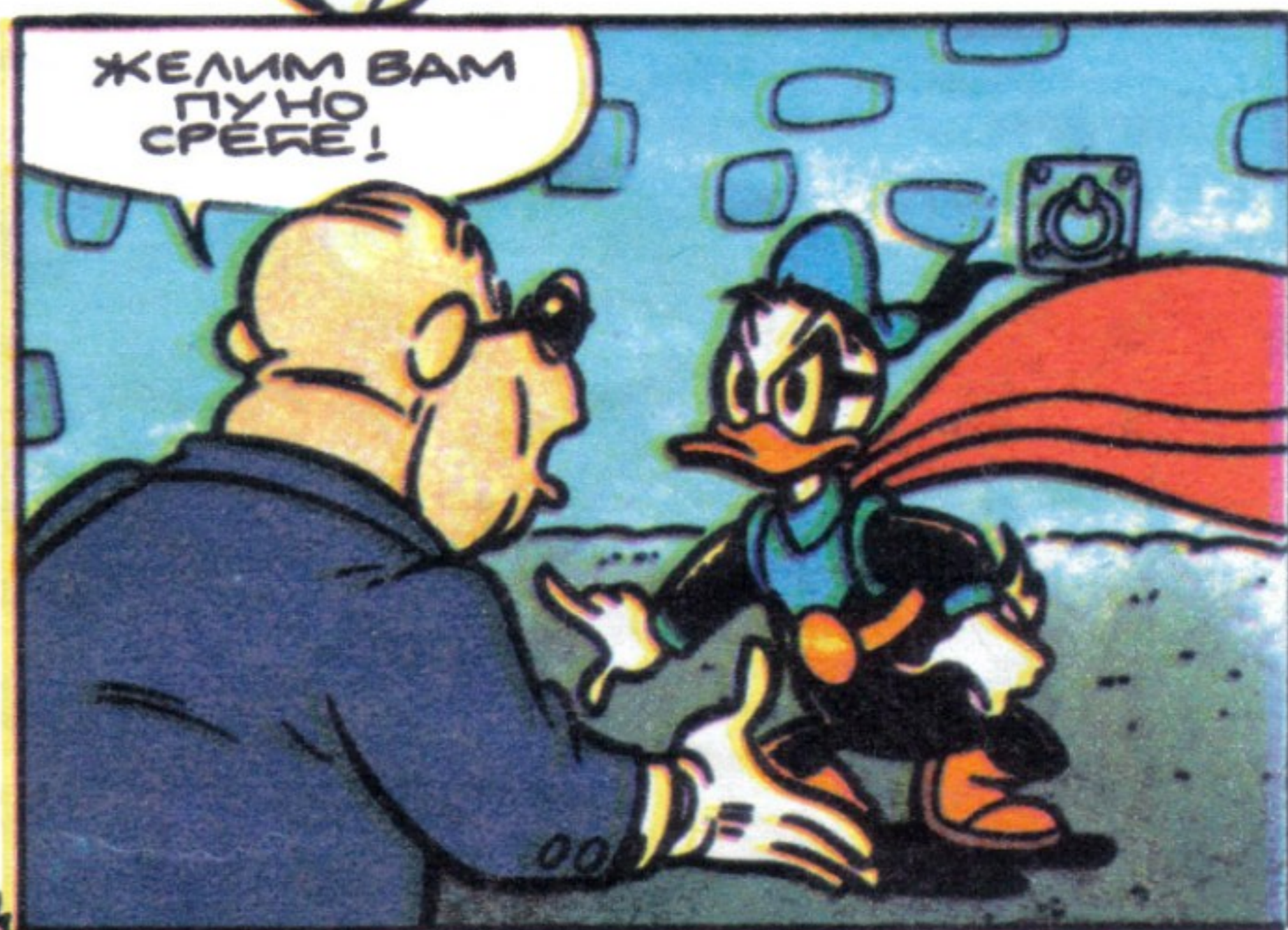

ЖЕЛИМ ВАМ
ПУНО
СРЕЋЕ!

ЗА ТО ВРЕМЕ, У ШУМИ
БЛИЗУ ПАТКОВГРАДА...

АХ!
МОЈЕ
ТАЈНО
ДРЕВО!



ДРУГИ СПРАТ
ИСПОД ЗЕМЉЕ!
ХЕ! ХЕ!



ЛЕПО ЈЕ ОПЕТ
БИТИ КРАД
КУКЕ...



... СА УКРАДЕ-
НИМ
БЛАГОМ!



БИЛЕ СУ ТО ДИВНО
ИЗВЕДЕНЕ АКЦИ-
ЈЕ! ПРАВИ
ТРИЈУМФИ!



А ОНДА СЕ ПОЈА-
ВИО ПАЈА ФАНТОМ
И ЈА САМ МОРАО
ДА УПОЗНАМ
ЗАТВОР!



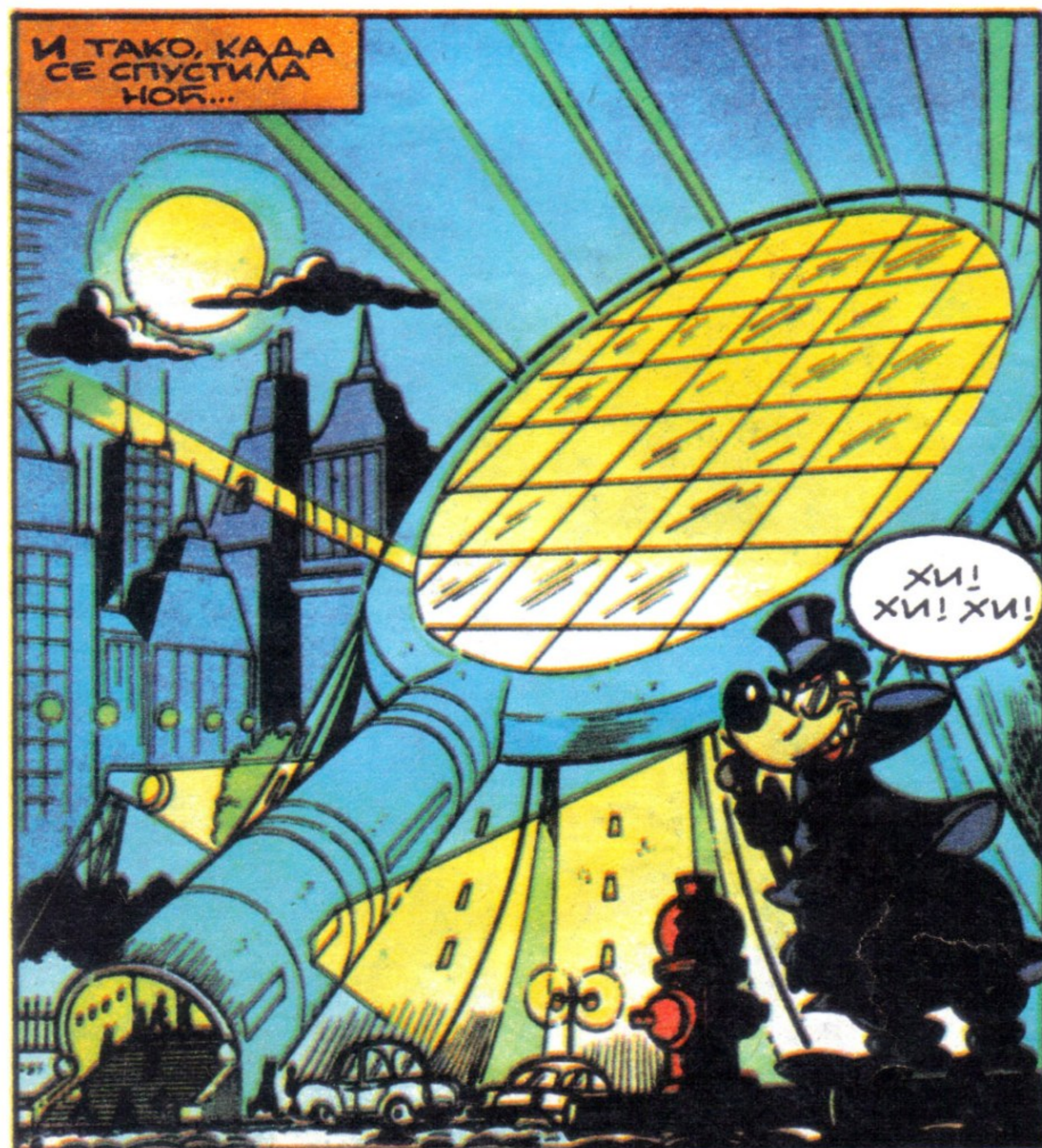



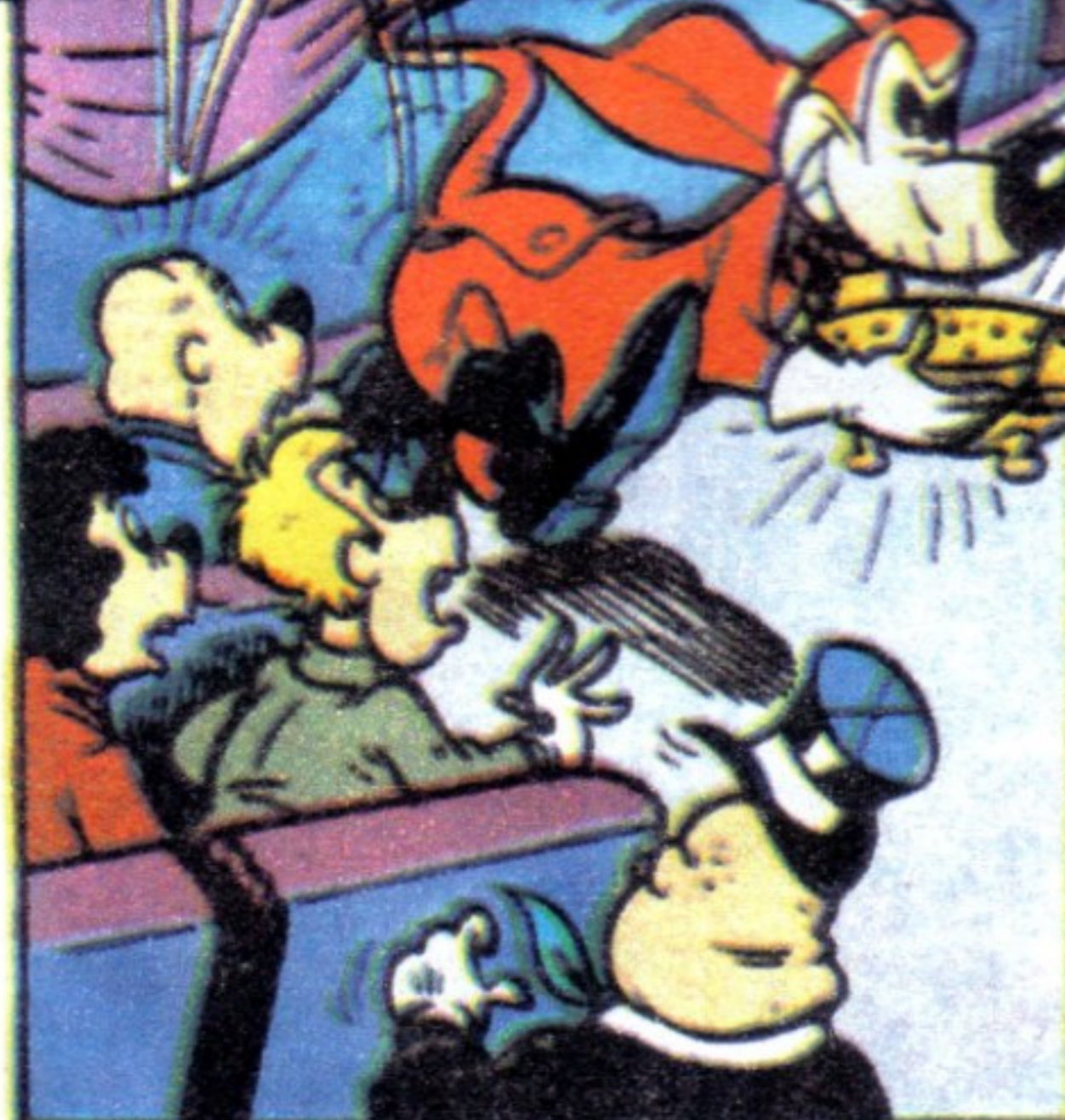

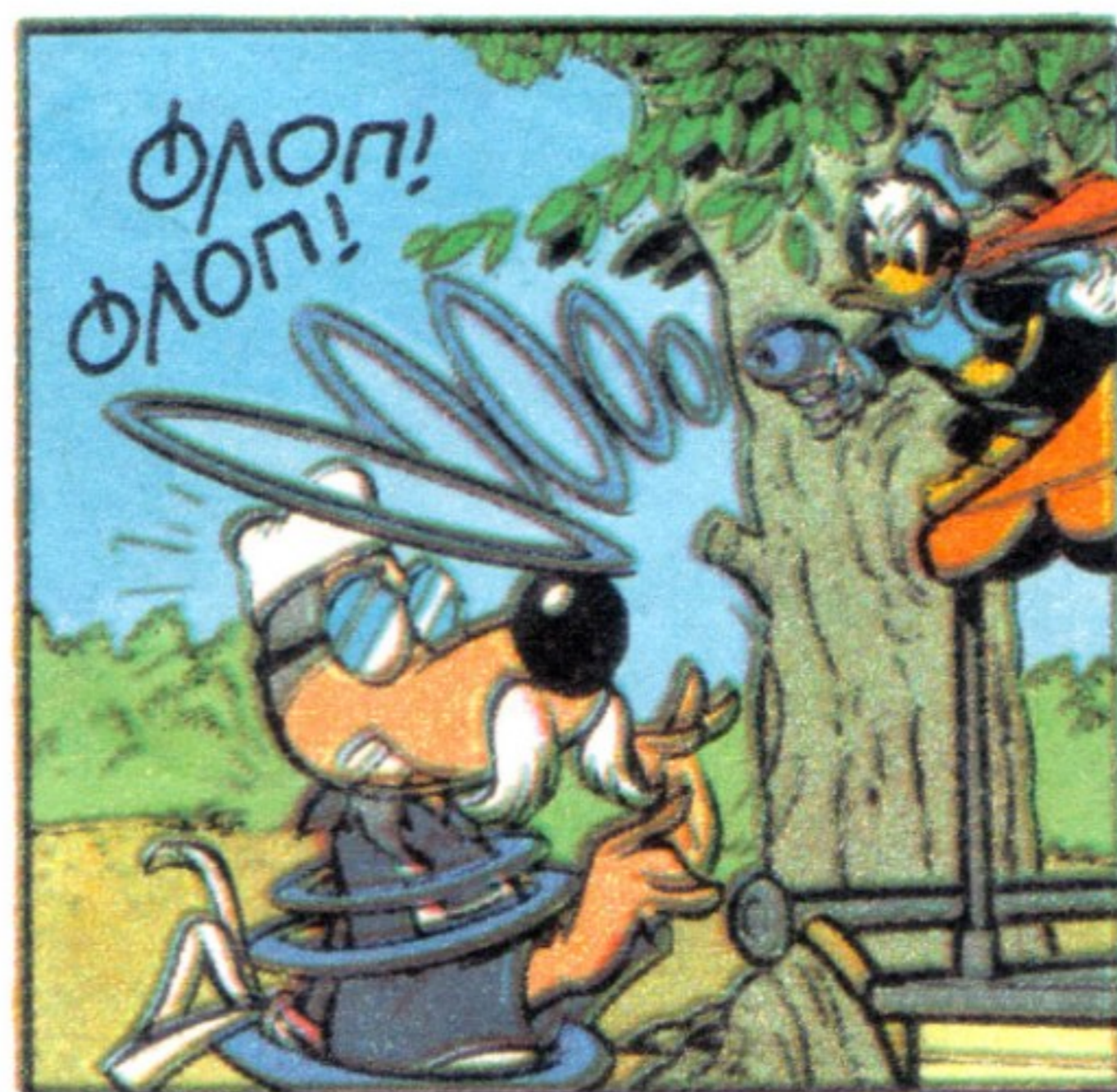

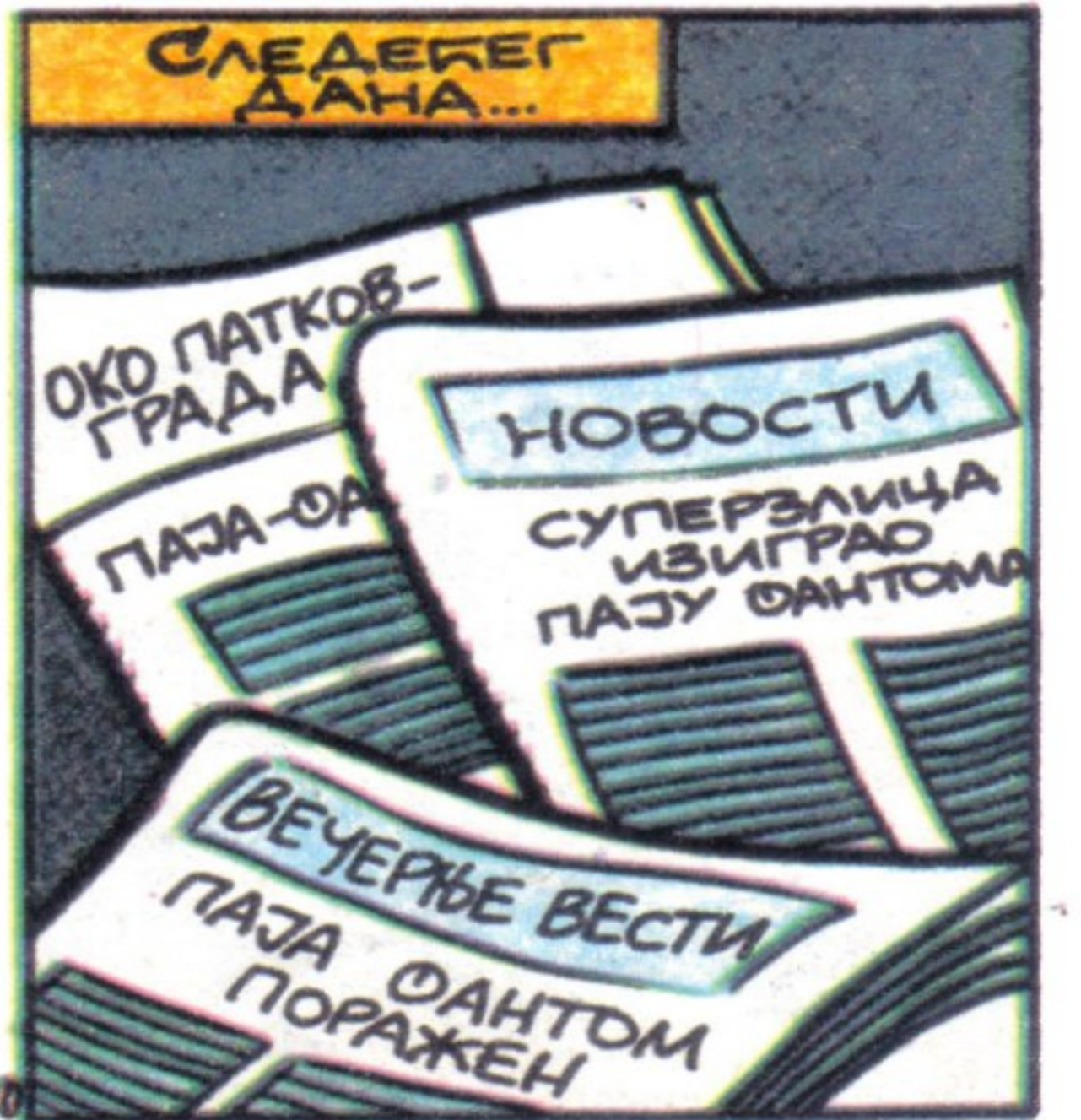
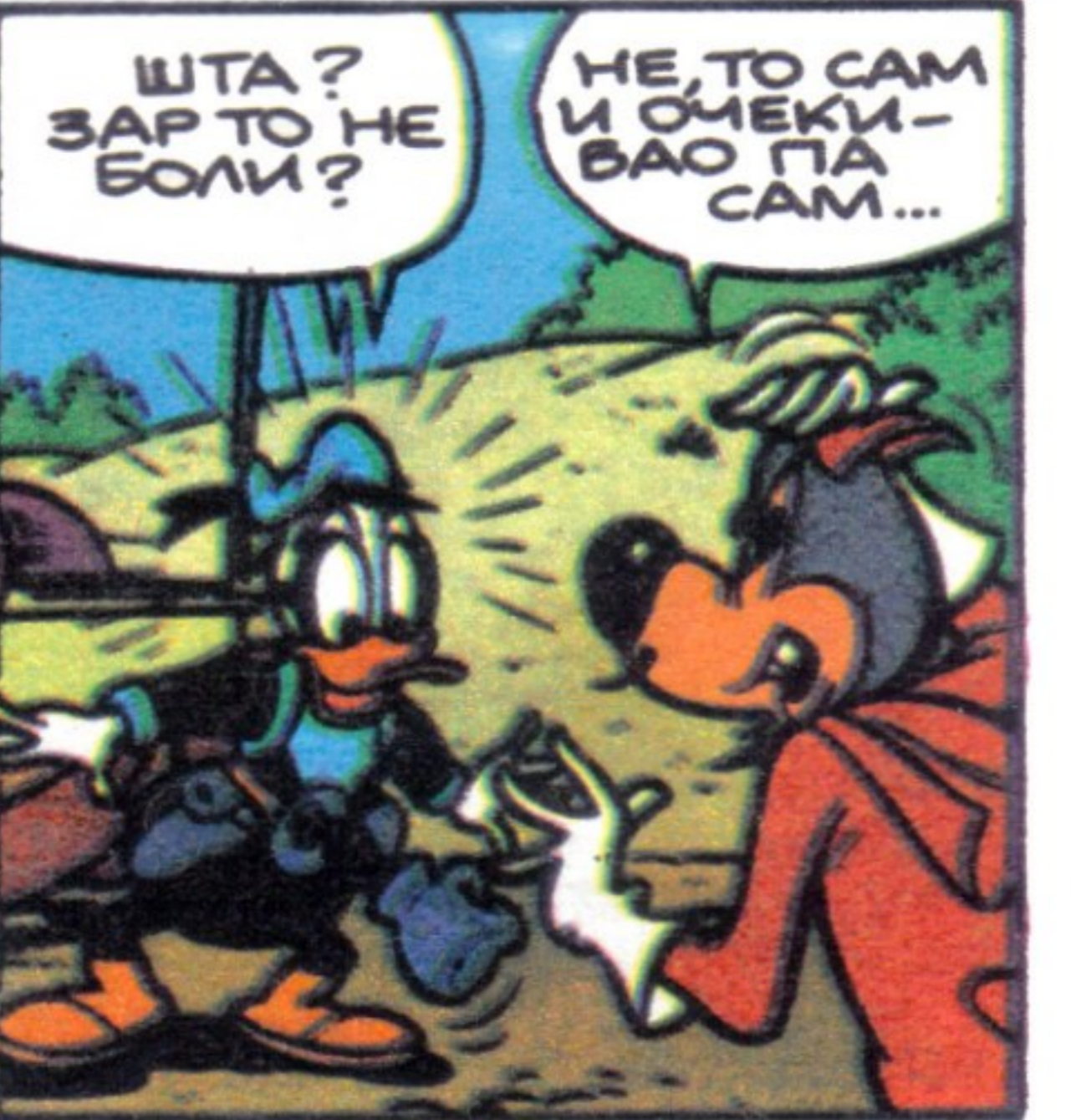



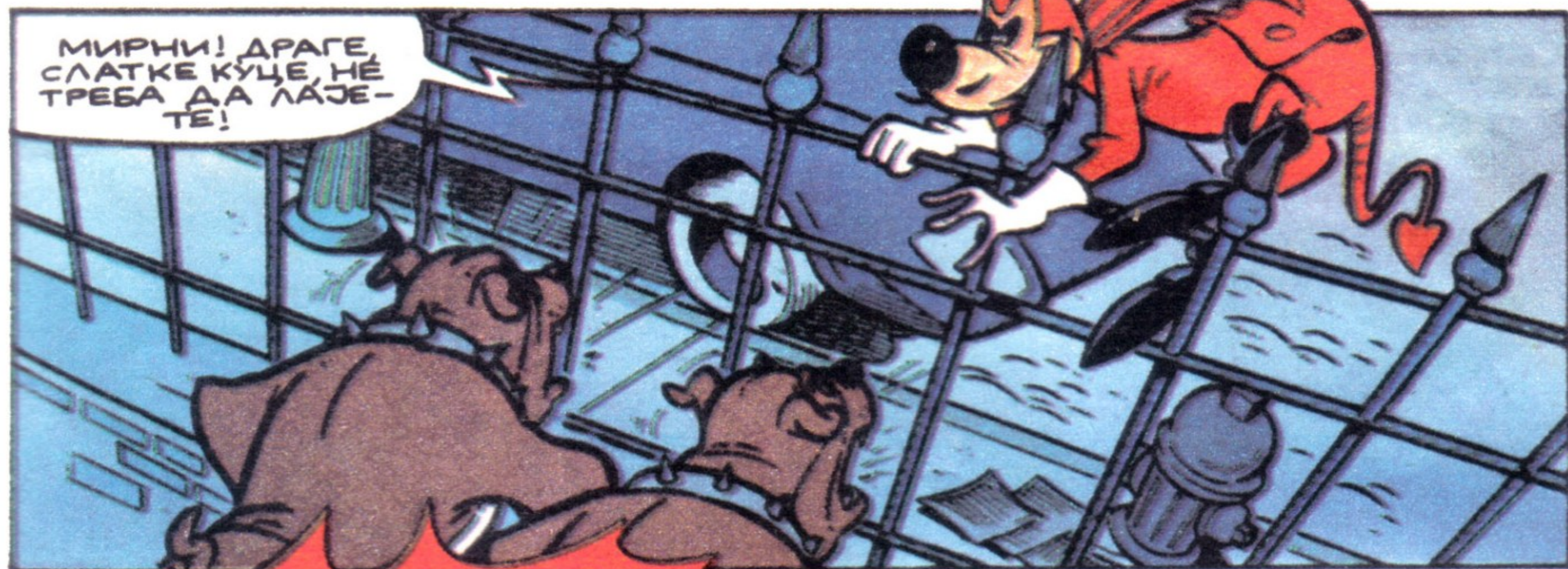

МИРНИ! ДРАГЕ СЛАТКЕ КУЦЕ, НЕ ТРЕБА ДА ЛАЖЕТЕ!



БОИГ!



САД ДА ЗАКАЧИМ КАНАП!



ГЛЕ! БИТЕРОВА СПАВАЋА СОБА!

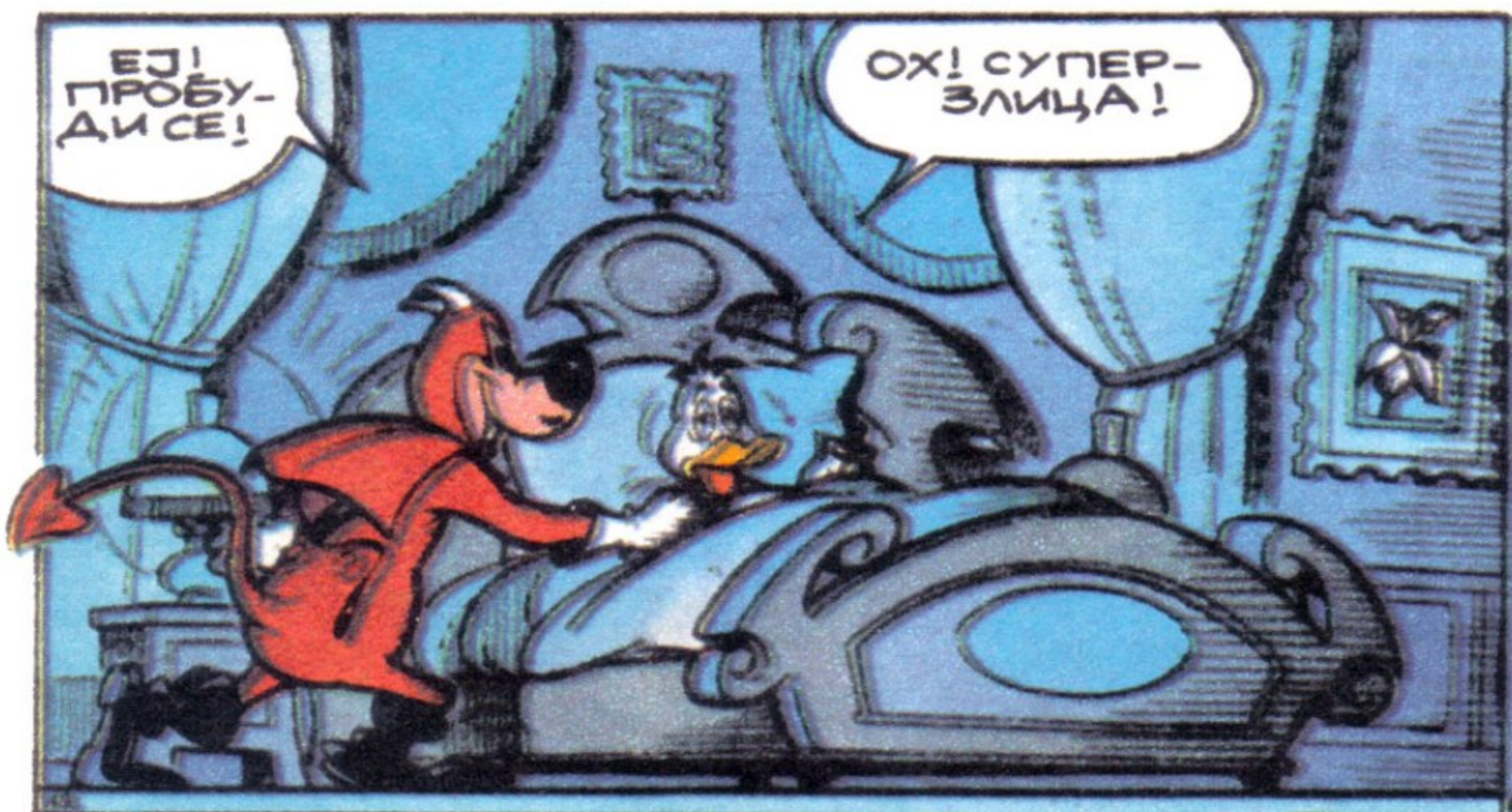

ЕЈ! ПРОБУДИ СЕ!

ОХ! СУПЕР-ЗЛИЦА!



КАКО ТИ СЕ ИСКЉУЧУЈЕ АЛАРМ?

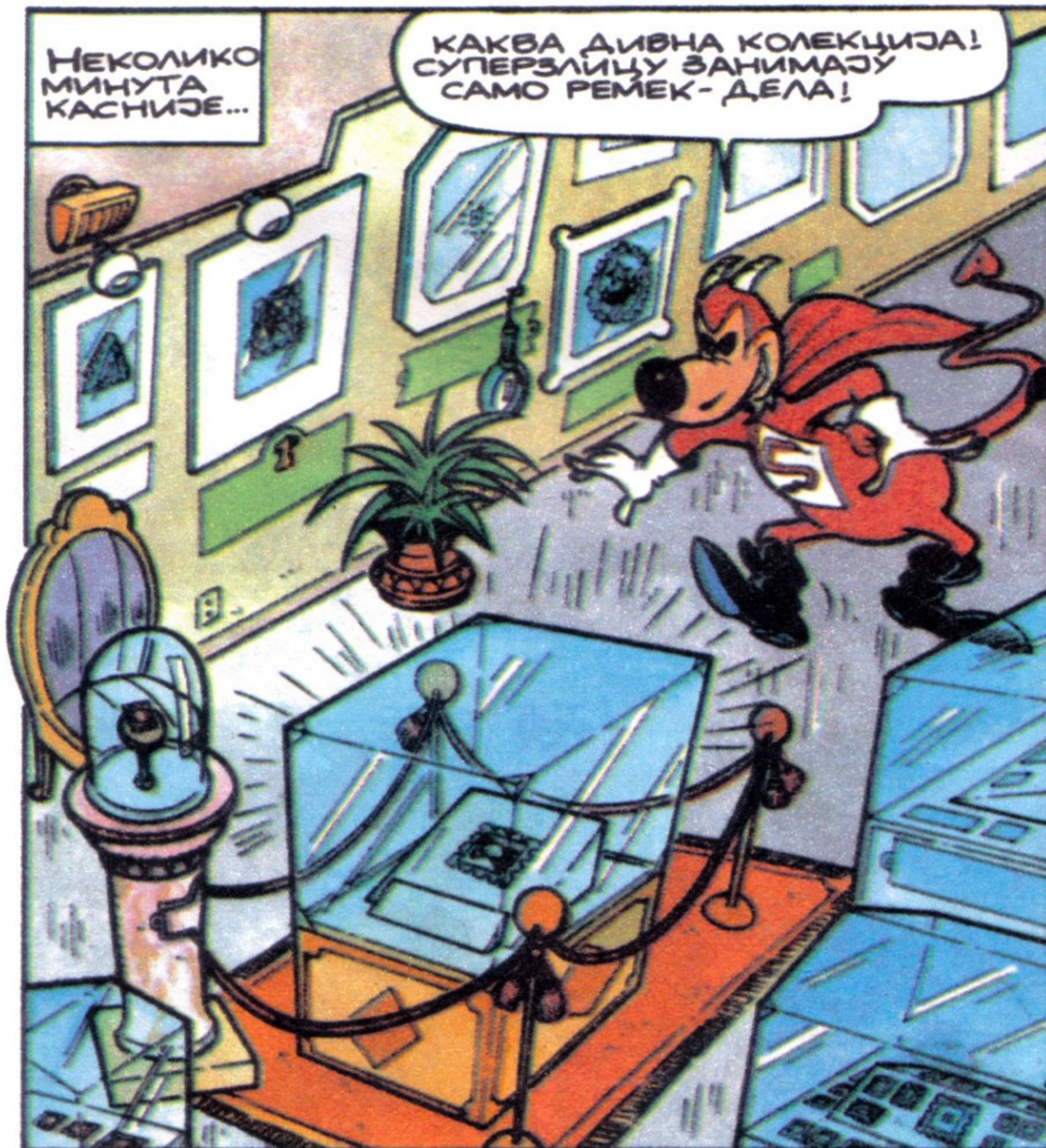
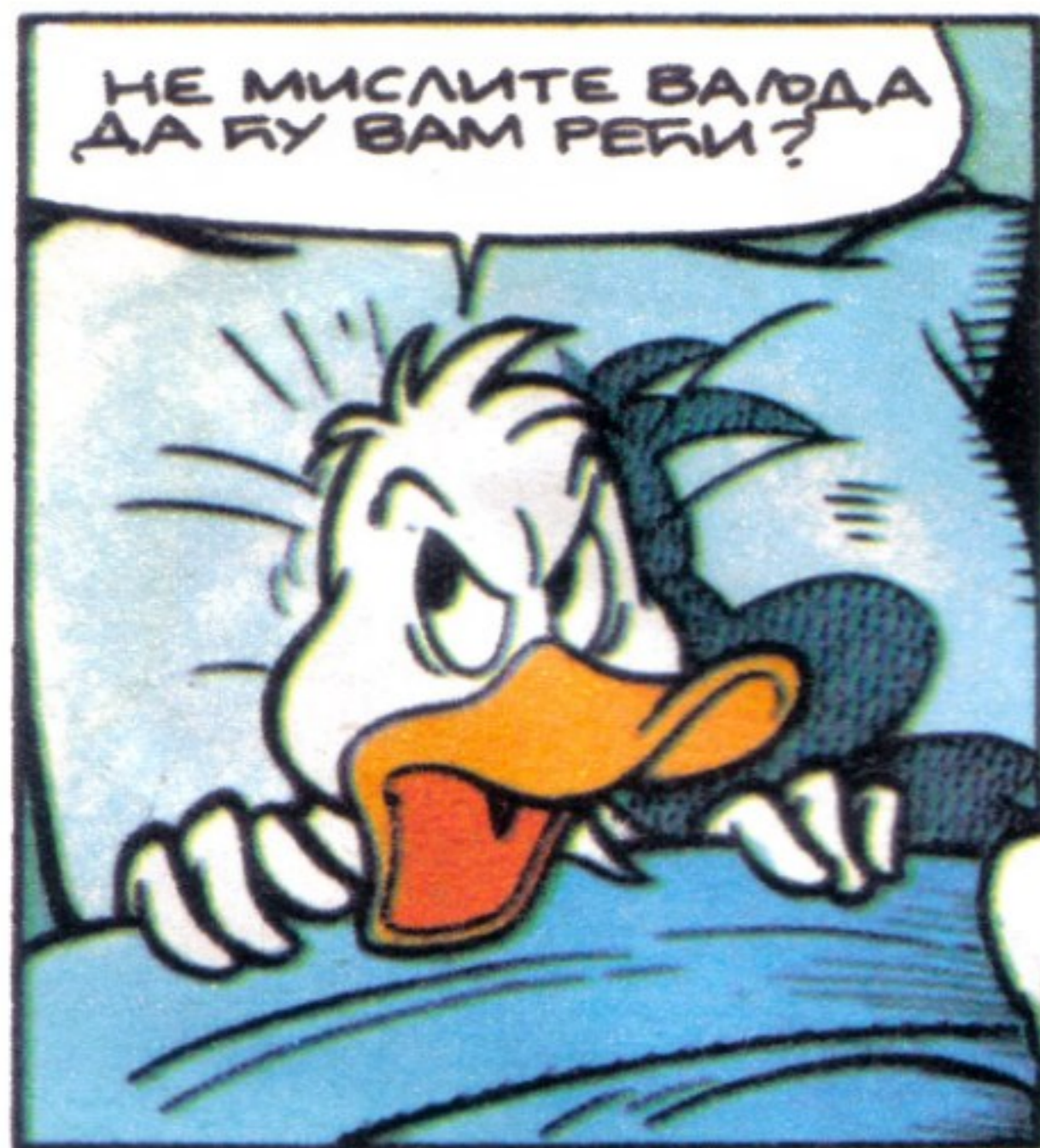

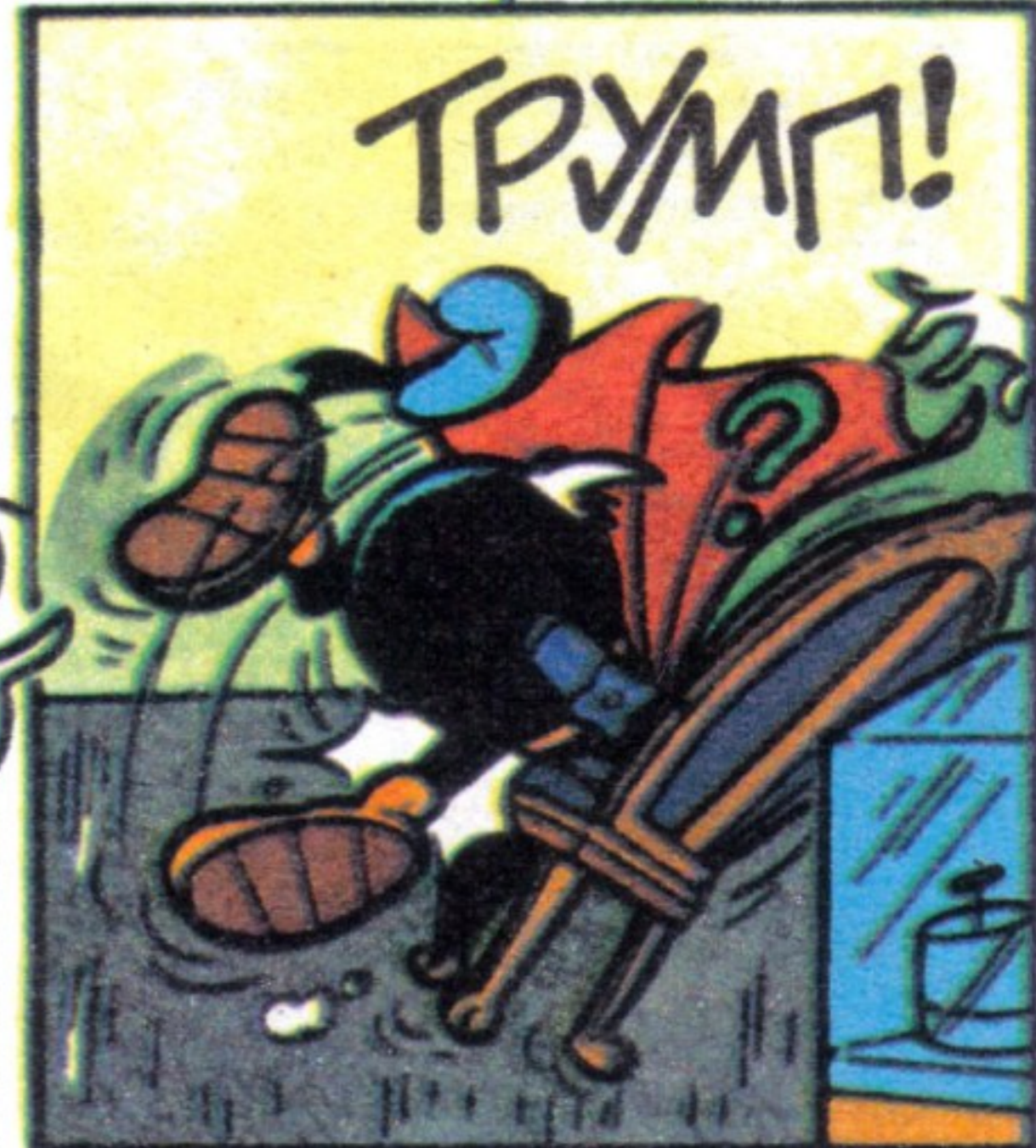
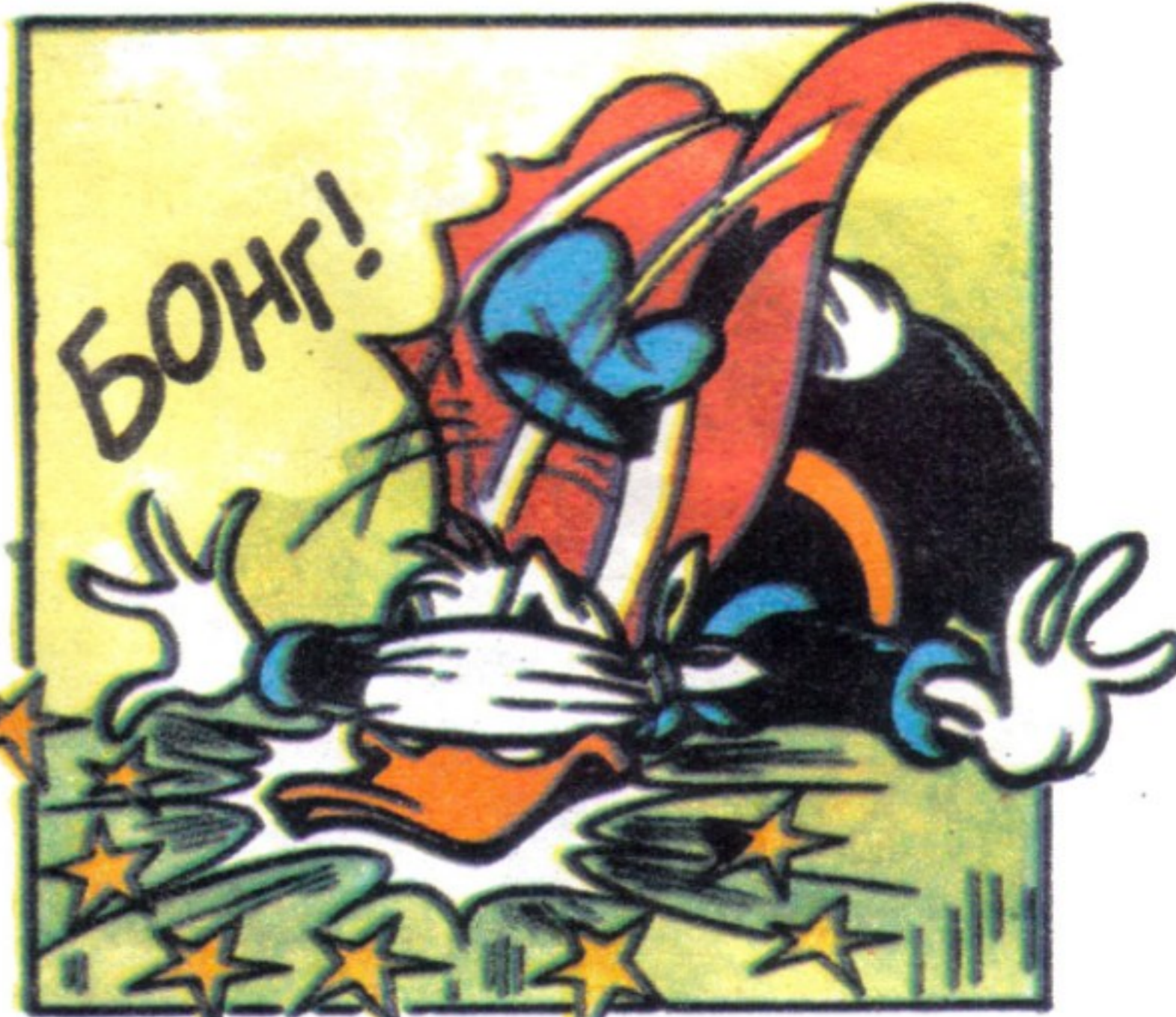



БЛИЗАНЦИ

ОД ОВЕ
ЧЕТИРИ СЛИКЕ,
САМО СУ
ДВЕ ИСТЕ.
КОЈЕ?

Решење: 1 и 2



ЗА ОШТРООКЕ

КОЈА ЈЕ
ЈЕЛКА ВИША
~~А~~ ИЛИ ~~В~~?

Решење: у под елке!



WALT DISNEY'S

MICKEY MOUSE

MIKIJEV ALMANAH

MIKIJEV
ZABAVNIK



skox

puskas984

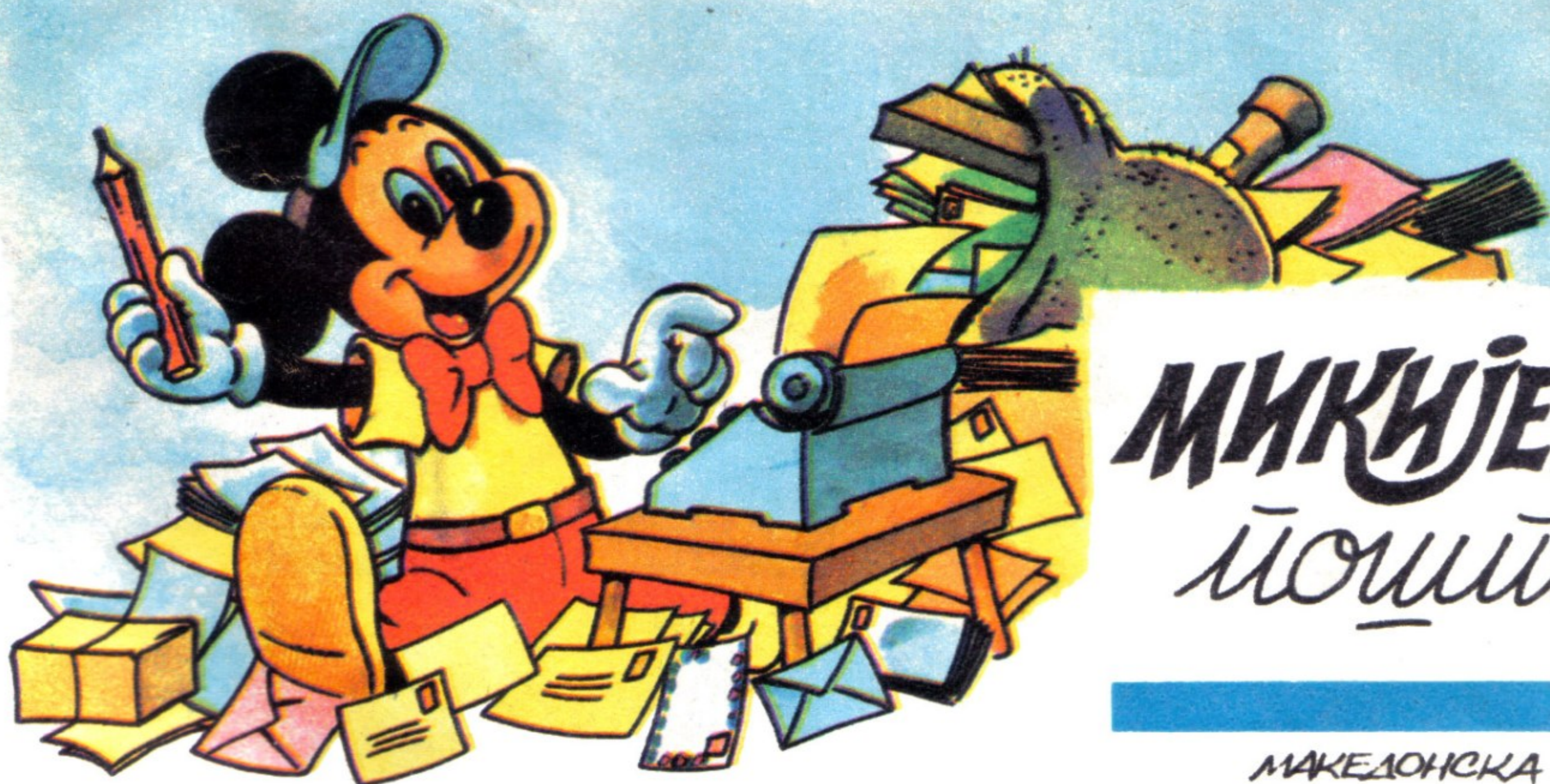

МИКИЈЕВА ПОШТА

МАКЕДОНСКА БР. 29
11000 БЕОГРАД

НАЈВЕЋЕ ДРВО

Које је највеће дрво на свету?

Иван Стефановић
Пролетерска 86
35250 Параћин

Најмасивнија биљка на Земљи је позната циновска секвоја, названа „генерал Шерман“. Висока је 83,8 метара и налази се у Националном парку секвоја у Калифорнији, САД. Процењено је да у њој има преко 600.000 кубних стопа дрвне грађе, од чега

би могло да се направи 5 милијарди шибица. Лишће секвоје је тамнозелено, а мркоцрвена кора је местимице дебела и преко 60 цм. Цени се да је њена укупна тежина, заједно са корењем, око 2.500 тона, иако је дрво доста лако – 288,3 кг/м³. Ово 2500 година старо дрво, сваке године порасте за милиметар, чиме се његова маса увећава за масу дрвета високог 15 м, с пречником од 30 цм.

Највеће познато окамењено дрво такође припада истој

врсти. Реч је о стаблу од 89,9 м, у близини Колдејла у Невади, САД. Семе једног тако великог дрвета тежи само 4,7 милиграма, па би његова израслост у зрелости могла да се представи као увећање од 1.300 милијарди пута.

Највећу површину покрива велика индијска смоква у Индијској ботаничкој башти у Калкути. Са својих 1.775 изданака или помоћних коренова и обимом од 412 м, она покрива површину од 1,2 ха и води порекло од пре 1787.



РЕШЕЊЕ

10 РАЗЛИКА

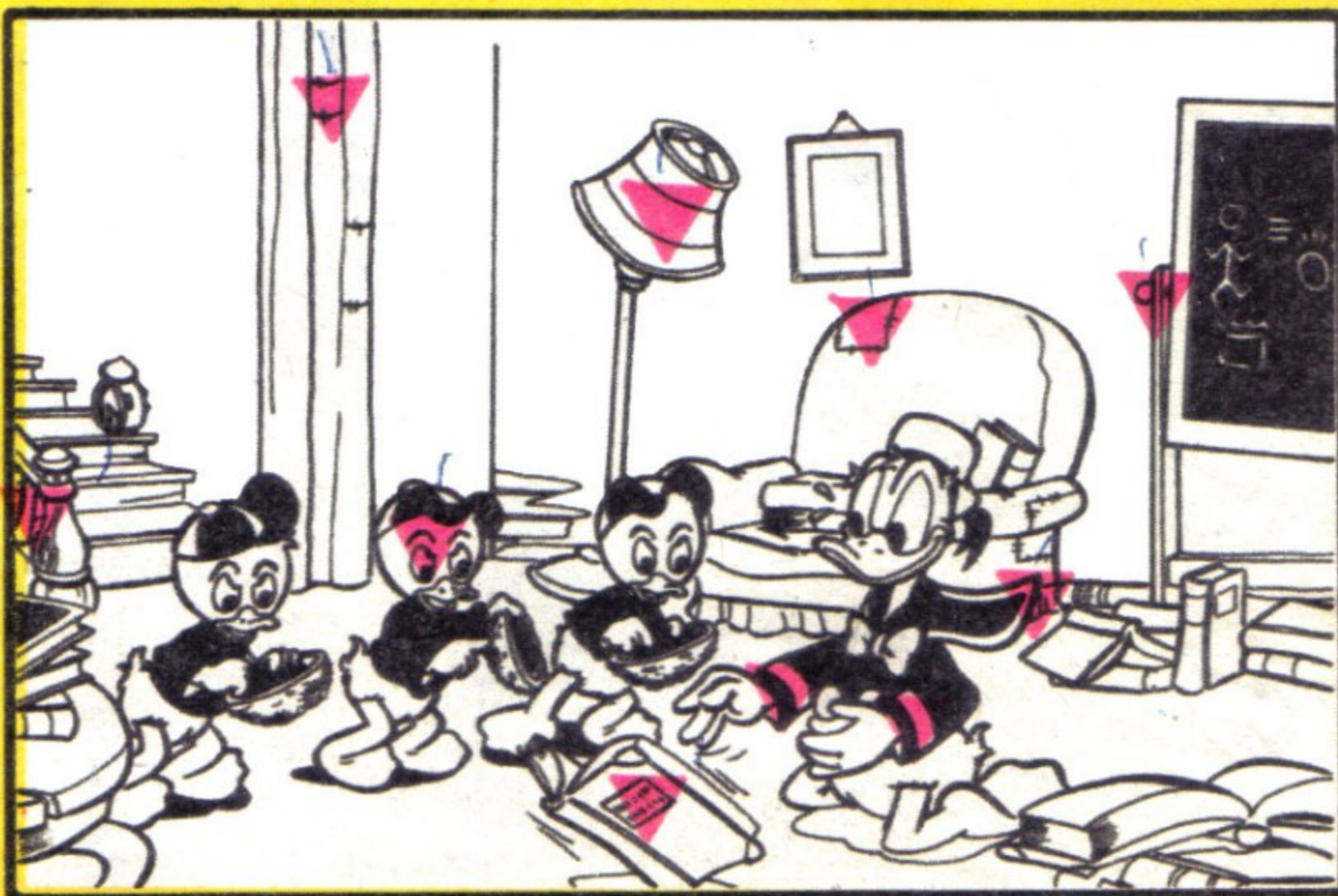

МАКСИМ ГОРКИ

Можете ли нешто да ми кажете о Максиму Горком?

Јелена Ковачевић
Београд

Максим Горки је псеудоним познатог руског књижевника, чије је право име Алексеј Максимовић Пешков. Живео је од 1868. до 1936. године.

У књижевности се појавио под романтичним псеудонимом Јегудила Хламида, скитнице, боема, мајстора свих заната. Бавио се многим пословима: био је собосликар, чизмар, цртач, пекар, носач, писар. Тако је прикупљао материјал за своје књиге и ликове које је у њима описивао. Надахнут борбеним духом и лепотом народних легенди, стварао је оригиналне приче о људима с друштвеног дна. У својим романима сликао је време у којем је живео, настанак пролетаријата и револуционарни занос у Русији оличен у револуцијама 1905. и 1917. године.

Најпознатија дела Максима Горког су: романи „Весник буре“, „Павле Горемика“, аутобиографска трилогија „Детињство“, „Међу људима“ и „Моји универзитети“, „Мати“, „Живот Клима Самгина“, приповетке: „Макар Чудра“, „Старица Језергил“, „Двадесет шест и једна“, драме: „На дну“, „Васа Железна“, „Јегор Буличов“, „Малограђани“.

БЕЛИ СПОРТ

Играм тенис и хтела бих да ми кажеш нешто више о њему.

Јелена Младеновић
Нови Сад

Сматра се да се модерни тенис, који се игра на отвореном, развио из тениса који се играо у затвореном простору. Тенис у пољу помиње се у енглеском часопису „Спортинг магазин“ од 29. септембра 1793. године. Лемингтон клуб, који је основао мајор Хари Гем 1872, био је први клуб ове врсте спорта, који се у то време звао пелота или игра рекетима на трави. Ускоро, игра



КУТАК ЗА ЉУБИТЕЉЕ ЖИВОТИЊА

МАЧКА ВОДОПИЈА

Да ли је у реду то што моја мачка, стара 10 година, пије воду са чесме?

Мина Ступар
Брусница

Мачке пију јако мало воде, али ако су жедне воле свежу воду тако да то није ретка појава, поготово за мачке које живе у стану.

Но, то може да буде и показатељ неке бубрежне болести. Зато ти саветујемо да, ипак, своју мацу однесеш код ветеринара на преглед.



је названа тенис на игралишту.

Играчима аматерима било је дозвољено да играју против професионалаца на „отвореним“ турнирима 1968.

КАМИКАЗЕ

Шта су камиказе?

Слободан Мишковић из
Ваљева

Појам камиказе има два значења. По првом, то је јапански израз за „божански ветар“ који је 1218. године уништио инвазиону монголску морнарицу.

По другом, у другом светском рату тако су названи „пилоти-самоубице“ који су пикирали авионима напуњеним експлозивом – бомбама на непријатељске објекте. Првим нападом извршеним 25. октобра 1944, против северноамеричке морнарице у заливу Леуте (острво Самар, Филипински архипелаг), потопљена су три носача авиона.

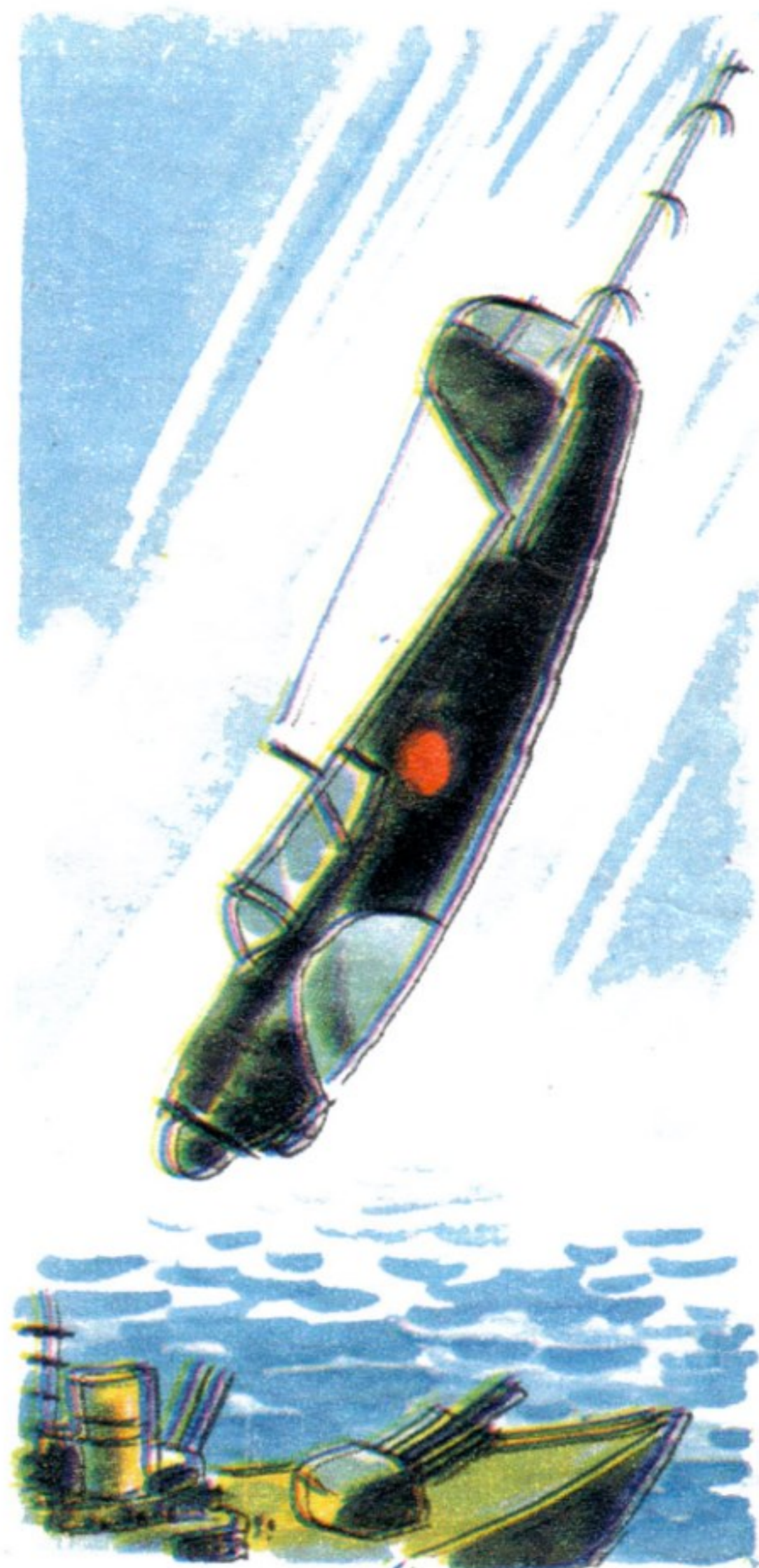

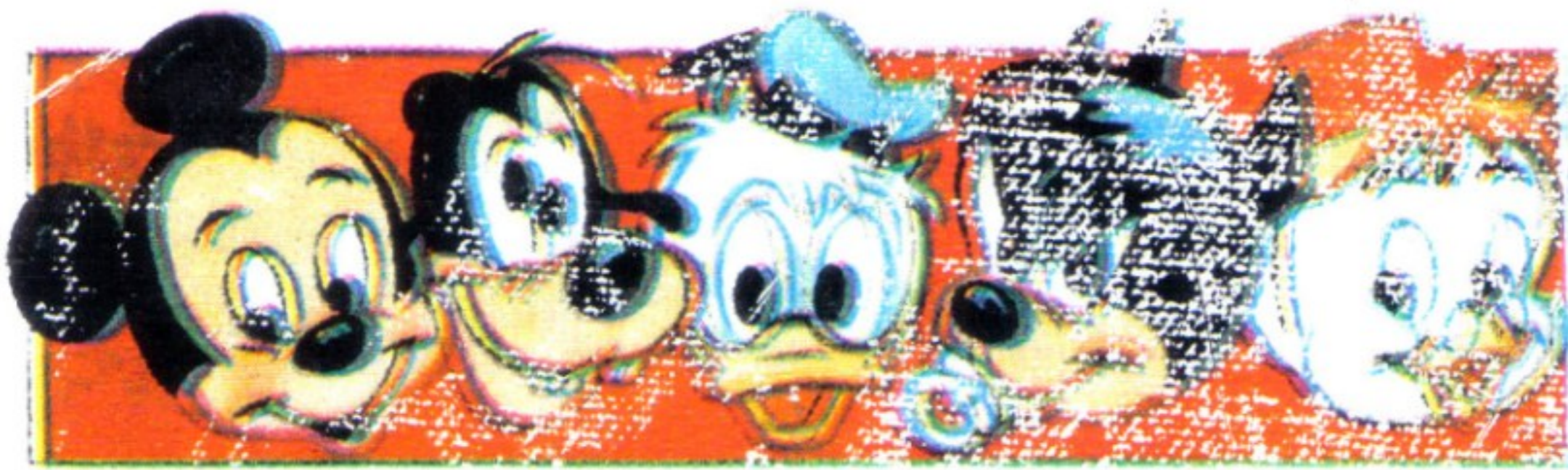

ДИЗНИЈЕВЕ БЕБЕ

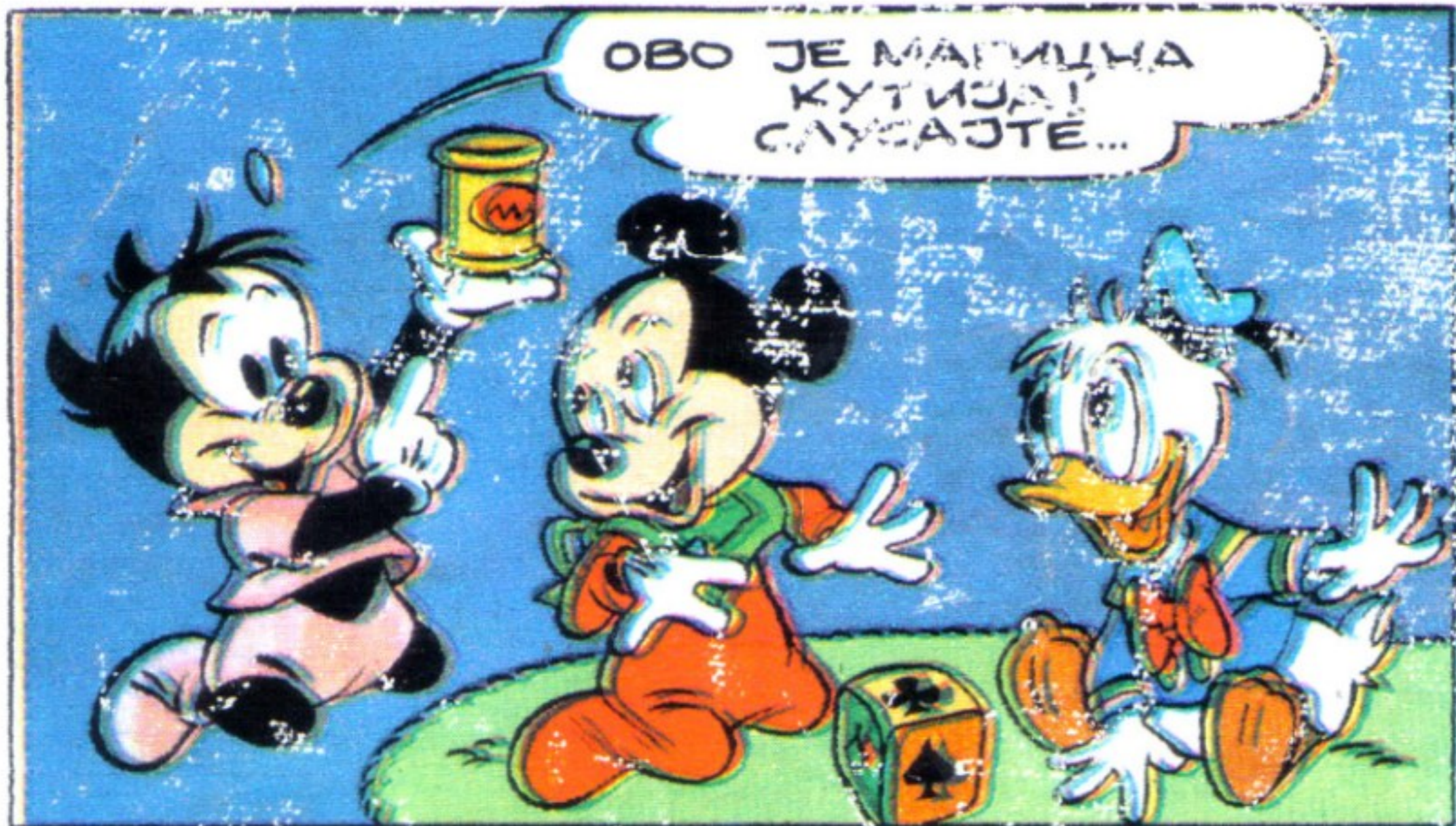

ОВО ЈЕ МАГИЧНА
КУТИЈА!
СЛУСАЈТЕ...

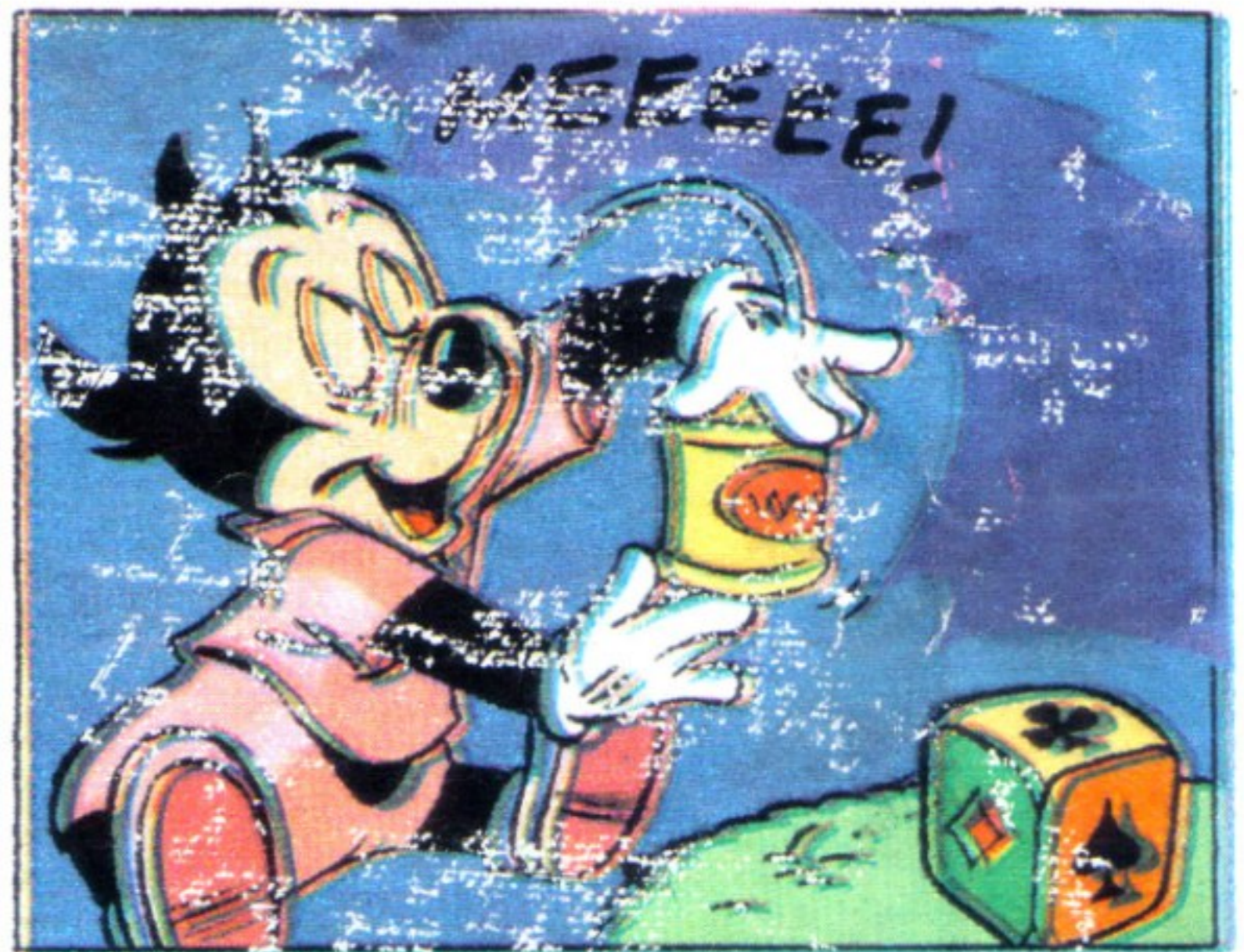

МЕЕЕЕЕ!



КУТИЈА
КОЈА
ГОВОРИ!

АУ! ПА ОВО
ЈЕ ДИЗНО!

НЕВЕЛО-
ВАТНО!



СТА ЈЕ ТО
НЕВЕЛОВАТНО?



ПОКАЗИ
МУ,
ДАБИЦЕ...

САД ЦЕС
ДА ВИДИС...
СЛУСАЈ
ПАЗЛИВО!



ПАЗЊА...



МЕЕЕЕЕЕ!



ДА,
СТВАЛНО,
ТО ЈЕ НЕ-
ВЕЛОВАТНО...

... КАКО СУ УСПЕ-
ЛИ ДА УБАЦЕ У
ТАКО МАЛУ КУТИЈУ
ЦЕЛУ КЛАВУ?

© DISNEY

Walt
DISNEY
266